

PASTABOS:

1. Vadovaujantis STR 2.06.04:2014 „Gatvės ir vietinės reikšmės keliai“ atitinkamas automobilių stovėjimo vietų skaičius pagal vykdomą paskirtį pastato automobilių stovėjimo vietų skaičius nustatomas individualiai, įvertinus vykdomos veiklos specifiką, darbuotojų bei lankytojų skaičių, pastato padėtį mieste ir teritorijos aprūpinimą viešuoju transportu. Bendras automobilių stovėjimo vietų skaičius – 4 vnt.
2. Esamoje automobilių stovėjimo aikštelėje yra esama viena tipo A neįgaliesiems stovėjimo vieta. Ši vieta išlaiko maksimalius leistinus atstumus iki pagrindinio įėjimo į pastatą.
3. Įvertinus Šiaulių miesto savivaldybės teritorijos suskirstymo į zonas pagal nustatytus automobilių stovėjimo vietų skaičiaus koeficientus schemą, planuojama teritorija priskiriama 1 Miesto centras zoni. Šioje zonoje stovėjimo vietų koeficientas $K_{min} = 0,25$, K_{max} antžeminėms vietoms = 0,5.
3. Galutinis reikalaujamas automobilių stovėjimo vietų skaičius yra: 1 vieta gyvenamajai paskirčiai; 1 vieta prekybos paskirčiai; ir 1 vieta tipo A neįgaliesiems.
4. Visos vietos, neįskaitant neįgalųjų, yra priskiriamos į esamą geltonąją automobilių stovėjimo aikštelės zoną, kuri yra pasiekama per Vasario 16-osios g. Žiurėti išdėstymą situacijos schemeje.
5. Projektas atitinka statybos techninius reglamentus bei ekologinius, higieninius bei priešgaisrinius reikalavimus.
6. Vaikų žaidimų aikštelė turi būti ne arčiau kaip 10m nuo buitinių ir antrinių žaliavų surinkimo konteinerių aikštelių, automobilių stovėjimo aikštelių ir gatvių.
7. Įrengiamas atskiras viešasis želdynas 50m² gretima Tilžės g. 121.

SUTARTINIAI ŽENKLAI	
	Apželdinimas projektuojamo pastato žemės sklypo ribose
	Žaidimų aikštelė 4m ²
	Esamos automobilių stovėjimo vietos
	Esamas neįgaliojo takas šaligatviu į prekybos vietą ~49,5m
	Transporto judėjimo punktyras
	Esamas įvažiavimas į sklypą. (≥3,5 m)
	A tipo esama stovėjimo vieta neįgaliesiems (8,2x4,9m), nutolusi nuo prekybos paskirties paslugų pastato ~49,5m, leistinas atstumas – 50m
	Naujai įrengiamas įėjimas į pastatą neįgaliesiems
	Esamas įėjimas į prekybos paskirčiai skirtas patalpas
	Esamas įėjimas į gyvenamosios paskirties skirtas patalpas
	Esamas remontuojamas pastatas
	Sklypo ribos (Unikalus sklypo nr.: 4400-5330-1689)
	Kaimyninių sklypų ribos

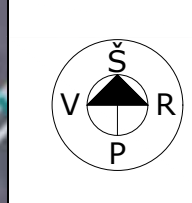

0		2024		VIEŠINIMUI	
LAIDA		IŠLEIDIMO DATA		STATUSAS. IŠLEIDIMO PRIEŽASTIS (JEI TAIKOMA)	
Atestato Nr.		MB "Statybinis aukštis"		STATINIO PROJEKTO PAVADINIMAS	
		Tilžės g. 170-333, LT-76296 Šiauliai Mob. Tel. 8 601 88978 el. p.: vozbutedaiva@gmail.com		Specialiosios paskirties pastato paskirties keitimo į gyvenamosios paskirties daugiabutį pastatą su prekybos patalpomis, Tilžės g. 132, Šiauliai, Šiaulių m. sav., paprastojo remonto projektiniai pasiūlymai. Pastato unikalus nr.:4400-1556-7989 ir kadastrinis nr.: 2901/0011:646 Šiaulių m. k.v.	
35973	PV	D. Vozbutė		DOKUMENTO PAVADINIMAS	LAIDA
A2136	SP PDV	K. Murauskas		SITUACIJOS SCHEMA M1:500	
-	Proj.	A. Leliukas		0	
LT	STATYTOJAS IR (ARBA) UŽSAKOVAS			DOKUMENTO ŽYMUO	LAPAS LAPŲ
	A.J.			23106-01-PP-B-01	1 1

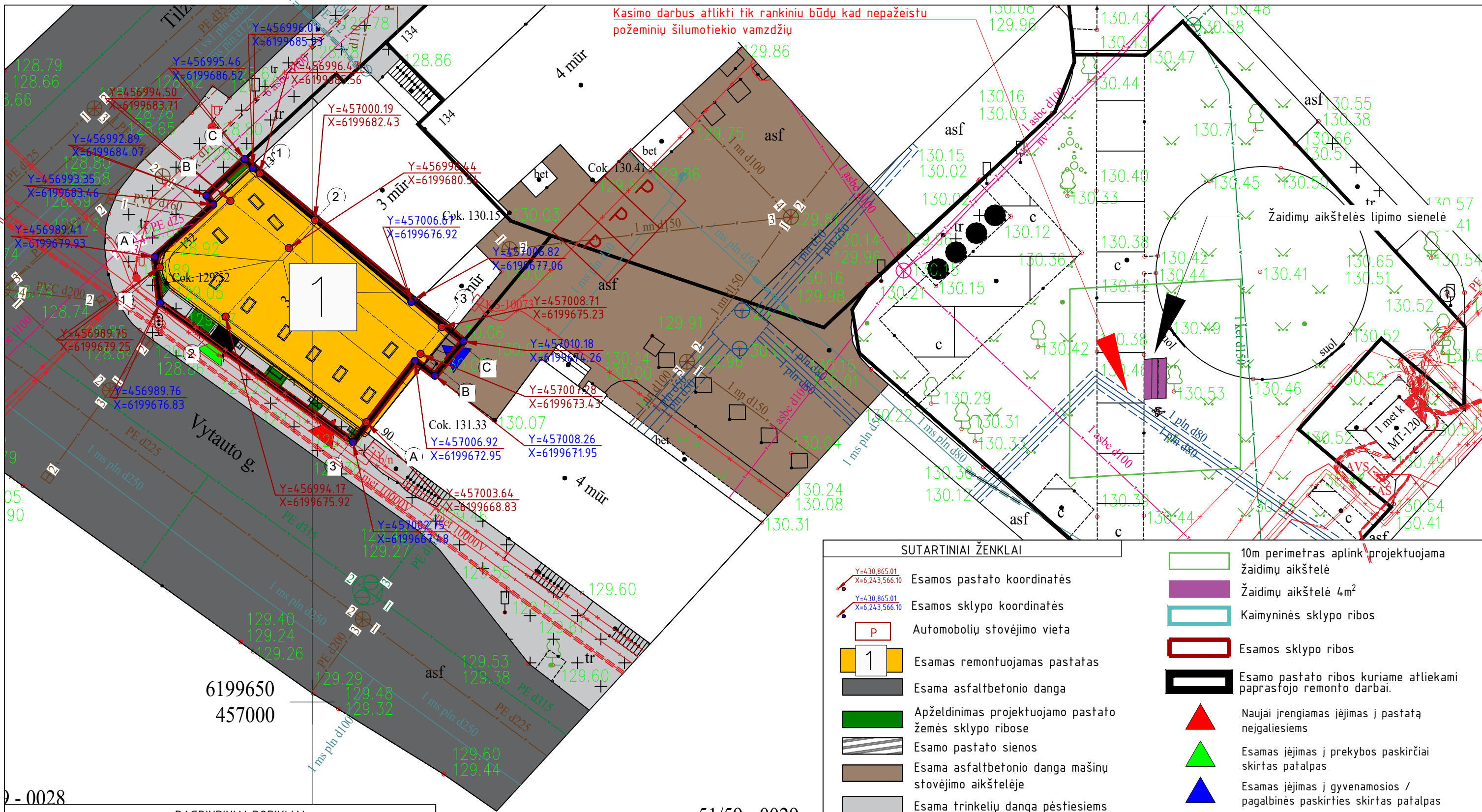

Kasimo darbus atlikti tik rankiniu būdu kad nepažeistu požeminių šilumotiekio vamzdžių

6199650
457000

PAGRINDINIAI RODIKLIAI

Pavadinimas	Rodiklis Prieš	Rodiklis Po	Mašo vnt.
SKLYPO RODIKLIAI			
Sklypo plotas	0.0189	0.0189	ha
BUTO DAUGIABUČIAME NAME PASKIRTIS KEIČIAMA Į PASLAUGŲ			
Pastato bendras plotas	543.58	539.34	m ²
Pastato pagrindinis plotas	247.71	110.02	m ²
Pastato naudingasis plotas	-	229.42	m ²
Pastato užstatytas plotas	179.00	179.52	m ²
Rūšių plotas	112	110,72	m ²
Pastato tūris	2525	2529	m ²
Pastato aukštis	14,65	14,65	Nekito
Pastato aukštų skaičius	3	3	Nekito
Energinio naudingumo klasė	F	C	-

PASTABOS:
1. Pastato koordinatės nurodomos ašiu susikirtimo vietoje.
2. Sklypo plane pastatas atvaizduojamas stogo planu.

51/59 - 0029

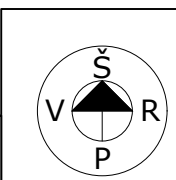

SUTARTINIAI ŽENKLAI

- Esamos pastato koordinatės
- Esamos sklypo koordinatės
- Automobilių stovėjimo vieta
- Esamas remontuojamas pastatas
- Esama asfaltbetonio danga
- Apželdinimas projektuojamo pastato žemės sklypo ribose
- Esamo pastato sienos
- Esama asfaltbetonio danga mašinų stovėjimo aikštelėje
- Esama trinkelinių danga pėstiesiems
- 10m perimetras aplink projektuojama žaidimų aikštelę
- Žaidimų aikštelė 4m²
- Kaimyninės sklypo ribos
- Esamos sklypo ribos
- Esamo pastato ribos kuriame atliekami paprastojo remonto darbai.
- Naujai įrengiamas įėjimas į pastatą neįgaliesiems
- Esamas įėjimas į prekybos paskirties patalpas
- Esamas įėjimas į gyvenamosios / pagalbinės paskirties patalpas

0	2024		VIEŠINIMUI	
LAIDA	IŠLEIDIMO DATA		STATUSAS. IŠLEIDIMO PRIEŽASTIS (JEI TAIKOMA)	
Atestato Nr.		MB "Statybinis aukštis"		STATINIO PROJEKTO PAVADINIMAS Specialiosios paskirties pastato paskirties keitimo į gyvenamosios paskirties daugiabutį pastatą su prekybos patalpomis, Tilžės g. 132, Šiauliai, Šiaulių m. sav., paprastojo remonto projekciniai pasiūlymai. <small>Pastato unikalus nr.:4400-1556-7989 ir kadastrinis nr.: 2901/0011646 Šiaulių m. k.v.</small>
		Tilžės g. 170-333, LT-76296 Šiauliai Mob. Tel. 8 601 88978 el. p.: vozbutedaiva@gmail.com		
35973	PV	D. Vozbutė	DOKUMENTO PAVADINIMAS	
A2136	SP PDV	K. Murauskas	SKLYPO PLANAS M1:250	
-	Proj.	A. Leliukas	DOKUMENTO ŽYMUO	
LT	STATYTOJAS IR (ARBA) UŽSAKOVAS		23106-01-PP-B-02	
			LAPAS	LAPŲ
			1	1

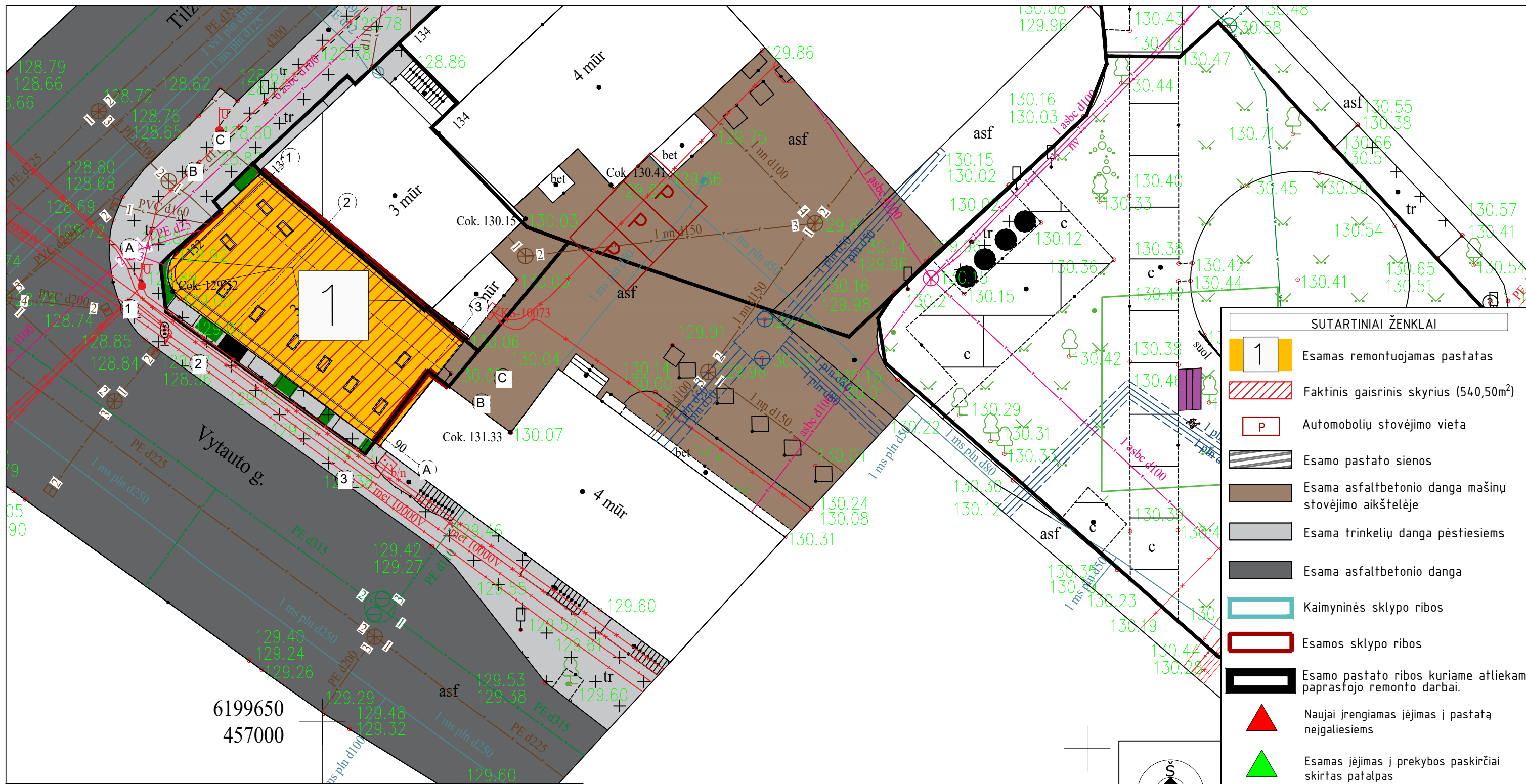

SUTARTINIAI ŽENKLAI	
	1. Esamas remontuojamas pastatas
	Faktinis gaisrinis skyrius (540,50m ²)
	Automobilių stovėjimo vieta
	Esamo pastato sienos
	Esama asfaltbetonio danga mašinų stovėjimo aikštelėje
	Esama trinkelėjų danga pėstiesiems
	Esama asfaltbetonio danga
	Kaimyninės sklypo ribos
	Esamos sklypo ribos
	Esamo pastato ribos kuriame atliekami paprastojo remonto darbai.
	Naujai įrengiamas įėjimas į pastatą neįgaliesiems
	Esamas įėjimas į prekybos paskirčiai skirtas patalpas
	Esamas įėjimas į gyvenamosios / pagalbinės paskirties skirtas patalpas

6199650
457000

PASTABOS:
1. Sklypo plane pastatas atvaizduojamas stogo planu.

Maksimalus gaisrinio skyriaus plotas nustatomas

- $F_g = F_s \cdot G \cdot \cos(90KH)$,
- kur F_s - sąlyginis gaisrinio skyriaus plotas, priklausantis nuo statinio paskirties, [m²];
- KH - skaičiuojamojo aukščio koeficientas, [$KH = H/H_{abs}$];
- H - aukštis nuo gaisrinių mašinų privažiavimo paviršiaus iki pastato aukščiausio aukšto (įskaitant mansardinį) grindų altitudę, [m];
- H_{abs} - skaičiuojamoji altitudė, [m];
- G - pastato gaisrinės saugos įvertinimo koeficientas, bendruoju atveju imamas lygus 1.

Pastato paskirtis	F_g , m ²	F_s , m ²	G	H, m	H_{abs} , m
P.1.3.	766	2000	1	7,5	10

$F_g = 2000 \cdot 1 \cdot \cos(90 \cdot 7,5/10) = 766 \text{ m}^2;$
 $F_f = 540,50 \text{ m}^2;$
 $F_f < F_g.$

51/59 - 0029

0	2024		VIEŠINIMUI	
LAIDA	IŠLEIDIMO DATA		STATUSAS. IŠLEIDIMO PRIEŽASTIS (JEI TAIKOMA)	
Atestato Nr.	 MB "Statybinis aukštis" Tilžės g. 170-333, LT-76296 Šiauliai Mob. Tel. 8 601 88978 el. p.: vozbutedaiva@gmail.com		STATINIO PROJEKTO PAVADINIMAS Specialiosios paskirties pastato paskirties keitimo į gyvenamosios paskirties daugiabutį pastatą su prekybos patalpomis, Tilžės g. 132, Šiauliai, Šiaulių m. sav., paprastojo remonto projektiniai pasiūlymai. Pastato unikalus nr.:4400-1556-7989 ir kadastrinis nr.: 2901/0011646 Šiaulių m. k.v.	
35973	PV	D. Vozbutė	DOKUMENTO PAVADINIMAS	
A2136	SP PDV	K. Murauskas	GAISRINIS SKYRIAUS PLANAS M1:250	
-	Proj.	A. Leliukas	LAIDA	
LT	STATYTOJAS IR (ARBA) UŽSAKOVAS		DOKUMENTO ŽYMUO	
	A.J.		23106-01-PP-B-03	
			LAPAS	LAPŲ
			1	1

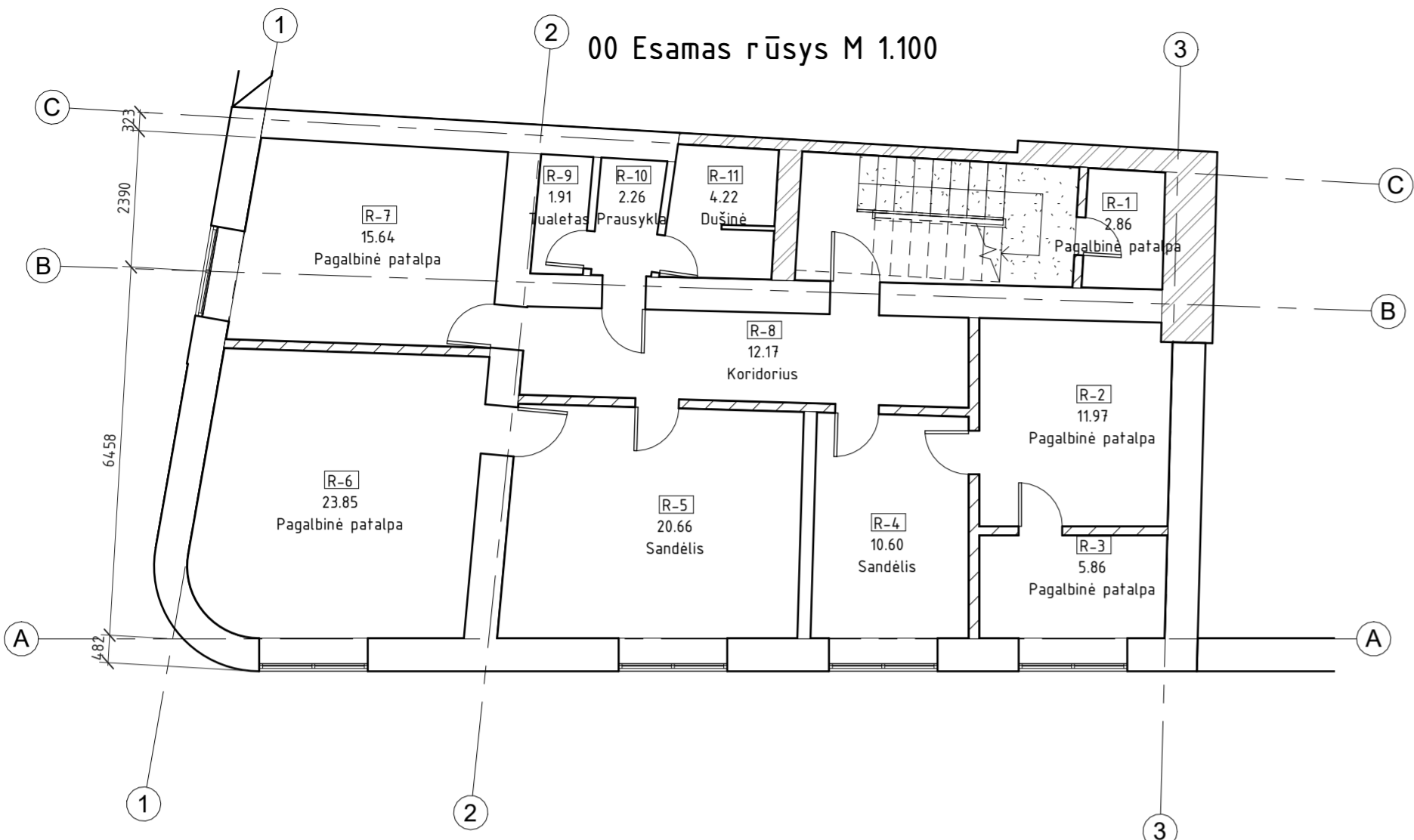

02 Esamo rūšio kamabrių kvadratūra

Nr.	Pavadinimas	Plotas
-----	-------------	--------

Rūšys		
R-1	Pagalbinė patalpa	2.86 m ²
R-2	Pagalbinė patalpa	11.97 m ²
R-3	Pagalbinė patalpa	5.86 m ²
R-4	Sandėlis	10.60 m ²
R-5	Sandėlis	20.66 m ²
R-6	Pagalbinė patalpa	23.85 m ²
R-7	Pagalbinė patalpa	15.64 m ²
R-8	Koridorius	12.17 m ²
R-9	Tualetas	1.91 m ²
R-10	Prausykla	2.26 m ²
R-11	Dušinė	4.22 m ²
Viso: 11		112.00 m ²

00 Esamas rūšys (Griovimo) M 1.100

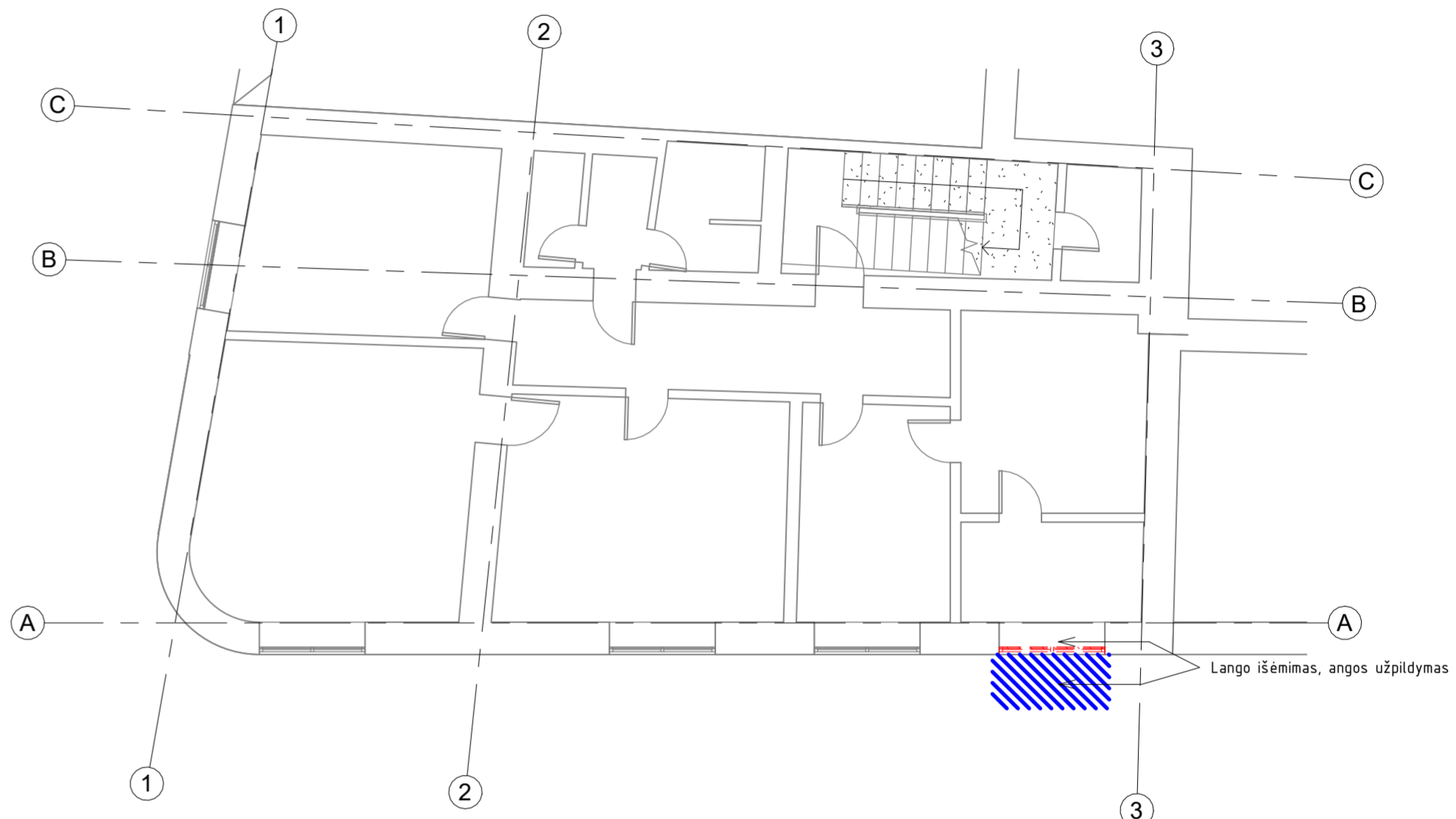

00 Projektuojamas rūšys M 1.100



Paskirtis

Pagalbinės tarnaujančios pagrindinei pastato gyvenamajai paskirčiai (butams). (turtinis vienetas Nr.1)

01 Projektuojama rūšio kamabrių kvadratūra

Nr.	Pavadinimas	plotas
-----	-------------	--------

Rūšys		
R-1	Pagalbinė patalpa	2.79 m ²
R-2	Pagalbinė patalpa	11.97 m ²
R-3	Pagalbinė patalpa	5.70 m ²
R-4	Sandėlis	10.46 m ²
R-5	Sandėlis	20.40 m ²
R-6	Pagalbinė patalpa	23.38 m ²
R-7	Pagalbinė patalpa	15.47 m ²
R-8	Koridorius	12.17 m ²
R-9	Tualetas	1.91 m ²
R-10	Prausykla	2.26 m ²
R-11	Dušinė	4.22 m ²
Viso: 11		110.72 m ²

SUTARTINIAI ŽYMĖJIMAI:

- Esamo pastato sienos
- Užpildomos angos
- Grindų apšiltinimas EPS 100, 0.1m
- Griauamos konstrukcijos
- Naujos pastato konstrukcijos. Žiūrėti išnašas

PASTABOS:

1. Matmenys nurodyti milimetru tikslumu.
2. Projektuojamas pastatas gyvenamosios paskirties. 42% patalpų užima gyvenamosios paskirties patalpos (2/3 aukštai), 37% patalpų yra pagalbinės patalpos skirtos gyvenamosios patalpų paskirties aptarnavimui (rūšys) ir 21% patalpų yra skirtas prekybos paskirčiai skirtom patalpoms (1 aukštas).
3. Projektas atitinka visus higieninius, priešgaisrinius ir aplinkosauginius reikalavimus.
4. Patalpos R2 - R7 Eg kategorijos.

0		2024		VIEŠINIMUI	
LAIDA	IŠLEIDIMO DATA		STATUSAS. IŠLEIDIMO PRIEŽASTIS (JEI TAIKOMA)		
Atestato Nr.		MB "Statybinis aukštis"		STATYBINIO PROJEKTO PAVADINIMAS	
		Tilžės g. 170-333, LT-76296 Šiauliai Mob. Tel. 8 601 88978 el. p.: vozbutedaiva@gmail.com		Specialiosios paskirties pastato paskirties keitimą gyvenamosios paskirties daugiabutį pastatą su prekybos patalpomis, Tilžės g. 132, Šiauliai, Šiaulių m. sav., paprastojo remonto projekciniai pasiūlymai. Pastato unikalus nr.:4400-1556-7989 ir kadastrinis nr.: 2901/0011:646 Šiaulių m. k.v.	
35973	PV	D. Vozbutė		DOKUMENTO PAVADINIMAS	
A2136	SP/SA PDV	K. Murauskas		Esamas/griovimo/projektuojamas rūšio planas	
-	Proj.	A. Leliukas		LAIDA	
LT			STATYTOJAS IR (ARBA) UŽSAKOVAS		DOKUMENTO ŽYMUO
			A.J.		23106-PP-B-04
				LAPAS	LAPU
				1	1

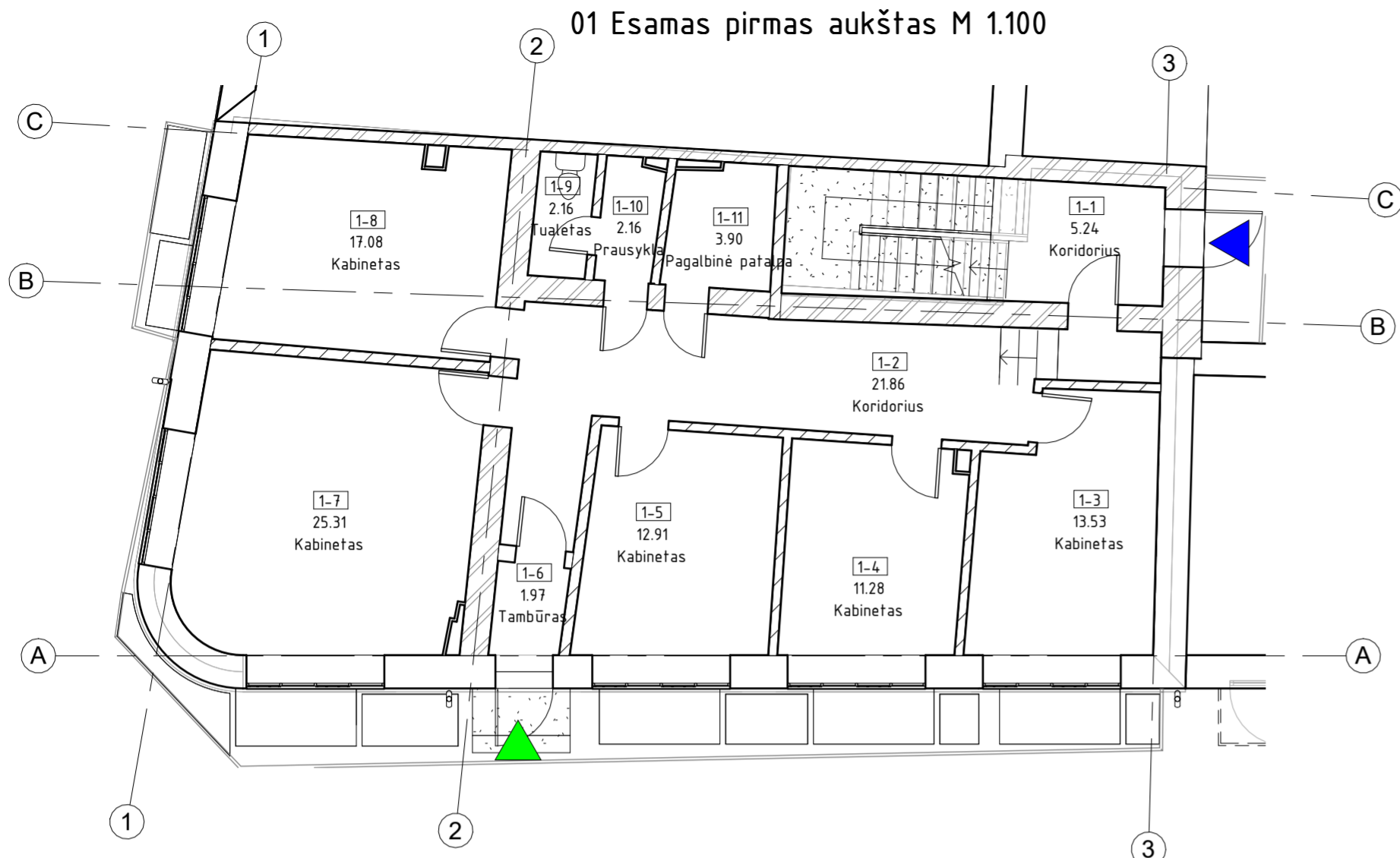

04 Esamo pirmo aukšto kamabrių kvadratūra		
Nr.	Pavadinimas	Plotas
Pirmas aukštas		
1-1	Koridorius	5.24 m ²
1-2	Koridorius	21.86 m ²
1-3	Kabinetas	13.53 m ²
1-4	Kabinetas	11.28 m ²
1-5	Kabinetas	12.91 m ²
1-6	Tambūras	1.97 m ²
1-7	Kabinetas	25.31 m ²
1-8	Kabinetas	17.08 m ²
1-9	Tualetas	2.16 m ²
1-10	Prausykla	2.16 m ²
1-11	Pagalbinė patalpa	3.90 m ²
Viso: 11		117.39 m ²

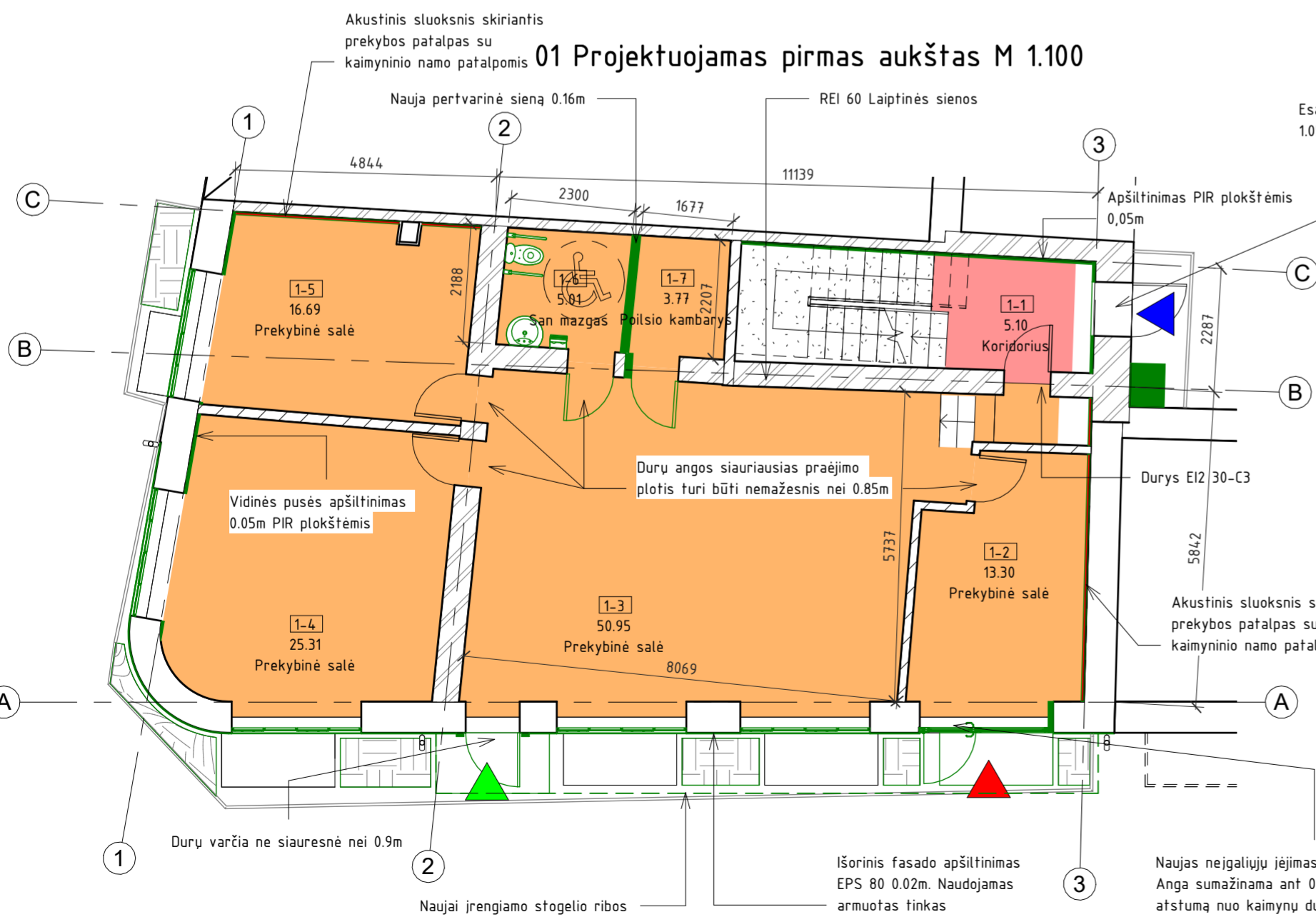
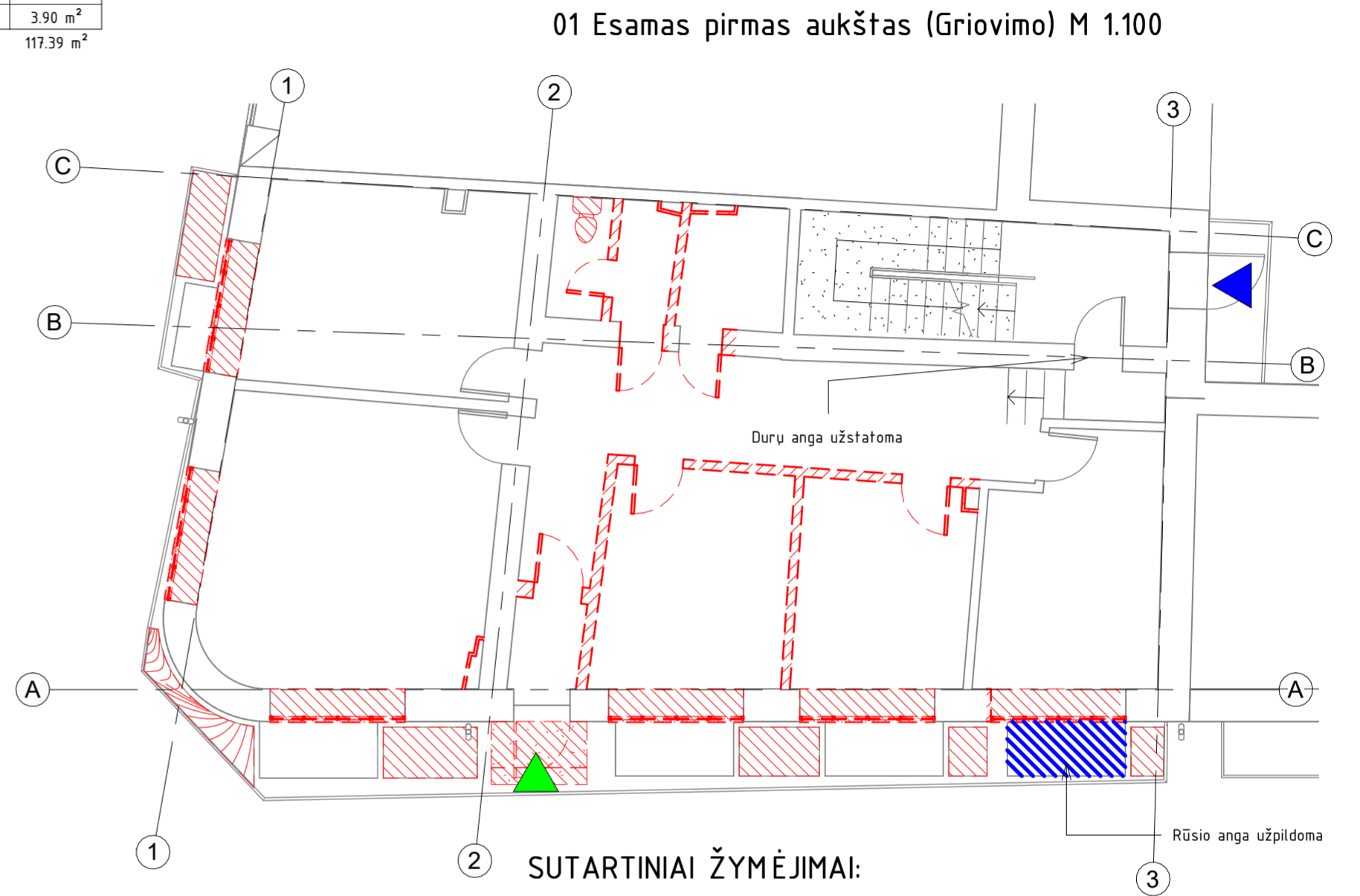

Paskirtis

- Gyvenamoji (bendras turtingas vienetas Nr.8)
- Prekybos (turtinis vienetas Nr.2)

03 Projektuojama pirmo aukšto kamabrių kvadratūra		
Nr.	Pavadinimas	Plotas
Pirmas aukštas		
1-1	Koridorius	5.10 m ²
1-2	Prekybinė salė	13.30 m ²
1-3	Prekybinė salė	50.95 m ²
1-4	Prekybinė salė	25.31 m ²
1-5	Prekybinė salė	16.69 m ²
1-6	San mazgas	5.01 m ²
1-7	Poilsio kambarys	3.77 m ²
Viso: 7		120.14 m ²

SUTARTINIAI ŽYMĖJIMAI:

- Antžeminiai apželdinimo plotai
- Esamo pastato sienos
- Naujos pastato konstrukcijos. Žiūrėti išnašas
- Užpildomos angos
- Griaunamos konstrukcijos
- Naujai įrengiamas įėjimas į pastatą neįgaliesiems
- Esamas įėjimas į prekybos paskirčiai skirtas patalpas
- Esamas įėjimas į gyvenamosios paskirties skirtas patalpas
- 0.05m akustinis sluoksnis tarp butų

- PASTABOS:
- Matmenys nurodyti milimetru tikslumu.
 - Projektuojamas pastatas gyvenamosios paskirties. 42% patalpų užima gyvenamosios paskirties patalpos (2/3 aukštai), 37% patalpų yra pagalbinės patalpos skirtos gyvenamosios patalpų paskirties aptarnavimui (rūsiai) ir 21% patalpų yra skirtos prekybos paskirčiai skirtoms patalpoms (1 aukštas).
 - Projektas atitinka visus higieninius, priešgaisrinius ir aplinkosauginius reikalavimus.

0		2024		VIEŠINIMUI	
LAIDA	IŠLEIDIMO DATA		STATUSAS. IŠLEIDIMO PRIEŽASTIS (JEI TAIKOMA)		
Atestato Nr.	 MB "Statybinis aukštis" Tilžės g. 170-333, LT-76296 Šiauliai Mob. Tel. 8 601 88978 el. p.: vozbutedaiva@gmail.com		STATINIO PROJEKTO PAVADINIMAS Specialiosios paskirties pastato paskirties keitimą gyvenamosios paskirties daugiabutį pastatą su prekybos patalpomis, Tilžės g. 132, Šiauliai, Šiaulių m. sav., paprastojo remonto projekciniai pasiūlymai. Pastato unikalus nr.: 4400-1556-7989 ir kadastrinis nr.: 2901/0011:646 Šiaulių m. k.v.		
35973	PV	D. Vozbutė	DOKUMENTO PAVADINIMAS		LAIDA
A2136	SP/SA PDV	K. Murauskas	Esamas/griovimo/projektuojamas pirmo aukšto planas		0
-	Proj.	A. Leliukas	DOKUMENTO ŽYMUO		LAPAS LAPŲ
LT	STATYTOJAS IR (ARBA) UŽSAKOVAS		A.J.		23106-PP-B-05
					1 1

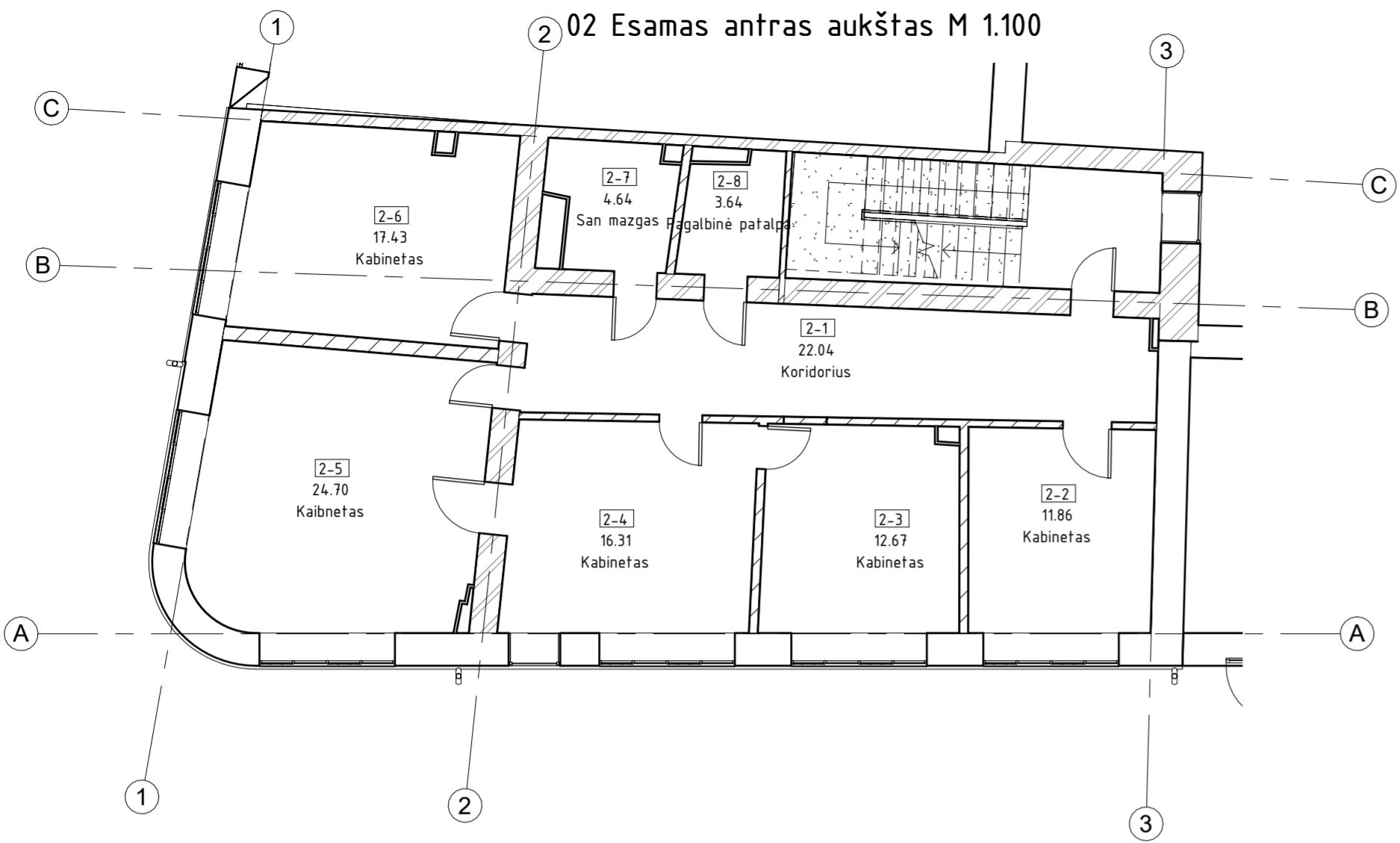

06 Esamo antro aukšto kamabrių kvadratūra		
Nr.	Pavadinimas	Plotas
Antras aukštas		
2-1	Koridorius	22.04 m ²
2-2	Kabinetas	11.86 m ²
2-3	Kabinetas	12.67 m ²
2-4	Kabinetas	16.31 m ²
2-5	Kabinetas	24.70 m ²
2-6	Kabinetas	17.43 m ²
2-7	San mazgas	4.64 m ²
2-8	Pagalbinė patalpa	3.64 m ²
Viso: 8		113.29 m ²

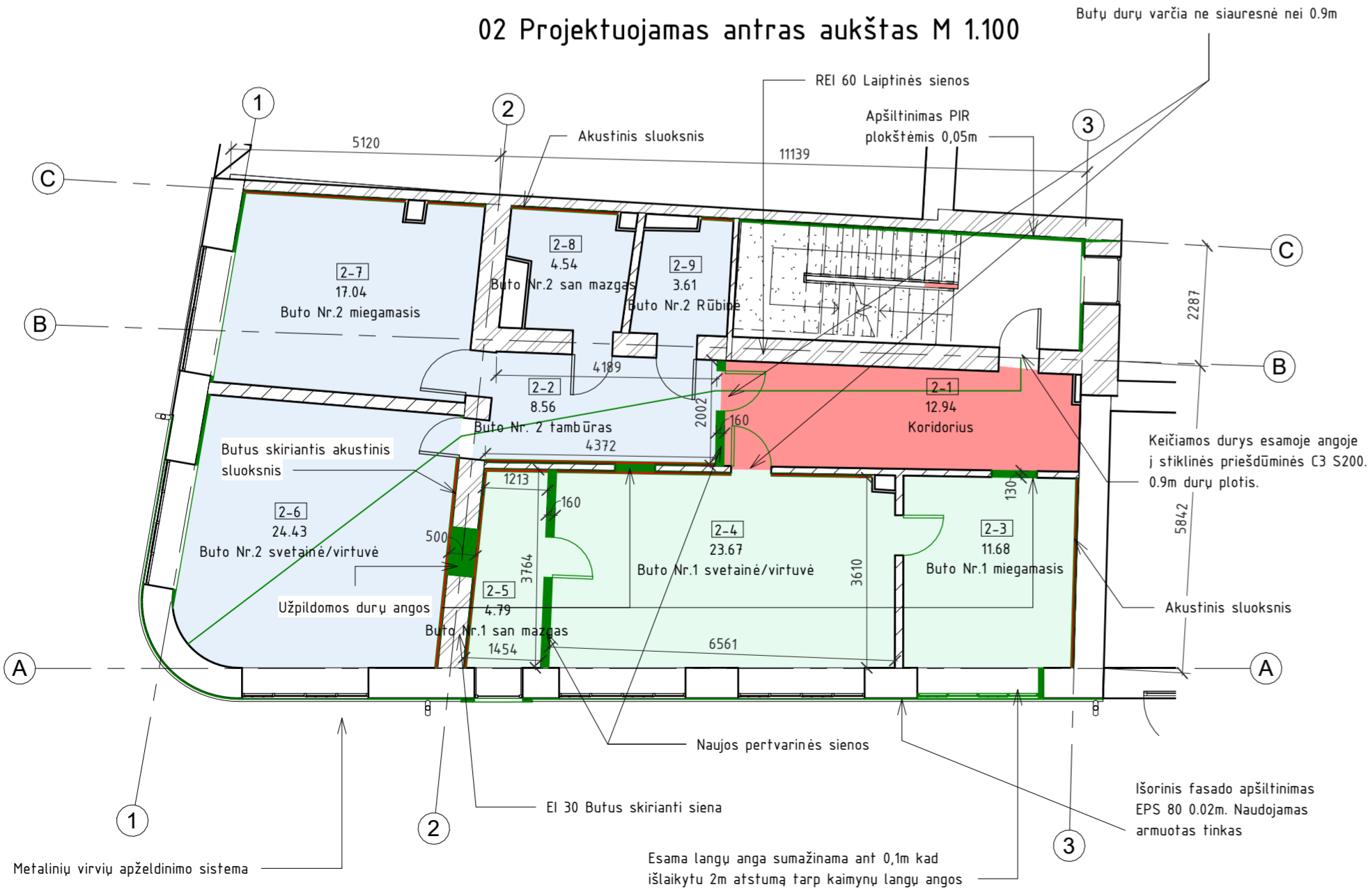

Paskirtis

- Gyvenamoji (bendras turtinis vienetas Nr.8)
- Gyvenamoji (turtinis vienetas Nr.3)
- Gyvenamoji (turtinis vienetas Nr.4)

05 Projektuojama antro aukšto kamabrių kvadratūra		
Nr.	Pavadinimas	Plotas
Antras aukštas		
2-1	Koridorius	12.94 m ²
2-2	Buto Nr. 2 kambūras	8.56 m ²
2-3	Buto Nr.1 miegamasis	11.68 m ²
2-4	Buto Nr.1 svetainė/virtuvė	23.67 m ²
2-5	Buto Nr.1 san mazgas	4.79 m ²
2-6	Buto Nr.2 svetainė/virtuvė	24.43 m ²
2-7	Buto Nr.2 miegamasis	17.04 m ²
2-8	Buto Nr.2 san mazgas	4.54 m ²
2-9	Buto Nr.2 rūbinė	3.61 m ²
Viso: 9		111.26 m ²

- SUTARTINIAI ŽYMĖJIMAI:**
- Esamo pastato sienos
 - Griauamos konstrukcijos
 - Naujos pastato konstrukcijos. Žiūrėti išnašas
 - 0.05m akustinis sluoksnis tarp butų

- PASTABOS:**
- Matmenys nurodyti milimetru tikslumu.
 - Projektuojamas pastatas gyvenamosios paskirties. 42% patalpų užima gyvenamosios paskirties patalpos (2/3 aukštai), 37% patalpų yra pagalbinės patalpos skirtos gyvenamosios patalpų paskirties aptarnavimui (rūsys) ir 21% patalpų yra skirtas prekybos paskirčiai skirtom patalpoms (1 aukštas).
 - Projektas atitinka visus higieninius, priešgaisrinius ir aplinkosauginius reikalavimus.

0		2024		VIEŠINIMUI	
LAIDA	IŠLEIDIMO DATA		STATUSAS. IŠLEIDIMO PRIEŽASTIS (JEI TAIKOMA)		
Atestato Nr.		MB "Statybinis aukštis" Tilžės g. 170-333, LT-76296 Šiauliai Mob. Tel. 8 601 88978 el. p.: vozbutedaiva@gmail.com	STATINIO PROJEKTO PAVADINIMAS Specialiosios paskirties pastato paskirties keitimą gyvenamosios paskirties daugiabutį pastatą su prekybos patalpomis, Tilžės g. 132, Šiauliai, Šiaulių m. sav., paprastojo remonto projekciniai pasiūlymai. Pastato unikalus nr.: 4400-1556-7989 ir kadastrinis nr.: 2901/0011:646 Šiaulių m. k.v.		
35973	PV	D. Vozbutė	DOKUMENTO PAVADINIMAS		LAIDA
A2136	SP/SA PDV	K. Murauskas	Esamas/griovimo/projektuojamas antro aukšto planas		0
-	Proj.	A. Leliukas	DOKUMENTO ŽYMUO		LAPAS LAPŲ
LT	STATYTOJAS IR (ARBA) UŽSAKOVAS		A.J.		23106-PP-B-06
					1 1

03 Esamas trečias aukštas M 1.100

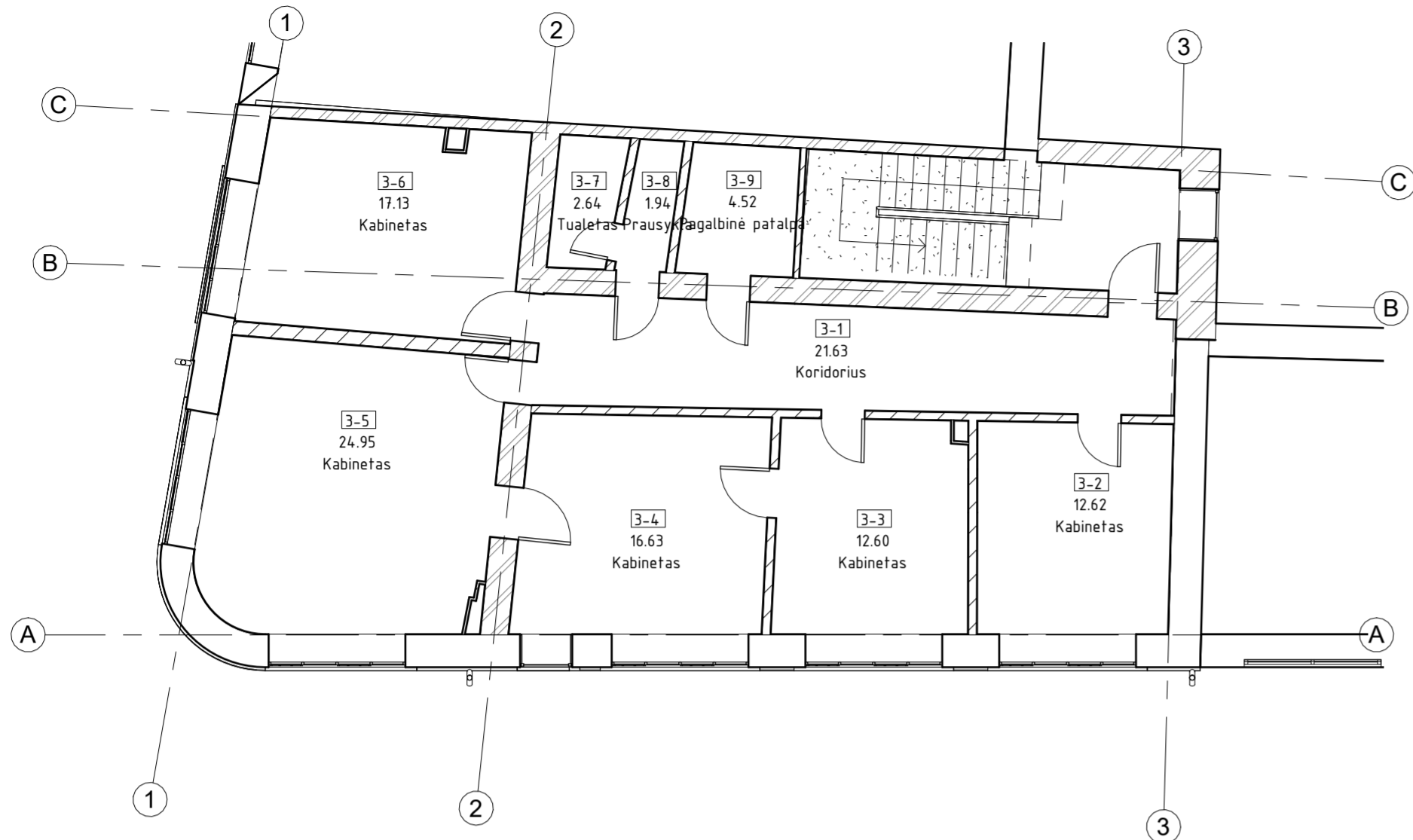

08 Esamo trečio aukšto kamabrių kvadratūra

Nr.	Pavadinimas	Plotas
Trečias aukštas		
3-1	Koridorius	21.63 m ²
3-2	Kabinetas	12.62 m ²
3-3	Kabinetas	12.60 m ²
3-4	Kabinetas	16.63 m ²
3-5	Kabinetas	24.95 m ²
3-6	Kabinetas	17.13 m ²
3-7	Tualetas	2.64 m ²
3-8	Prašykla	1.94 m ²
3-9	Pagalbinė patalpa	4.52 m ²
Viso:	9	114.65 m ²

03 Esamas trečias aukštas (Griovimo) M 1.100

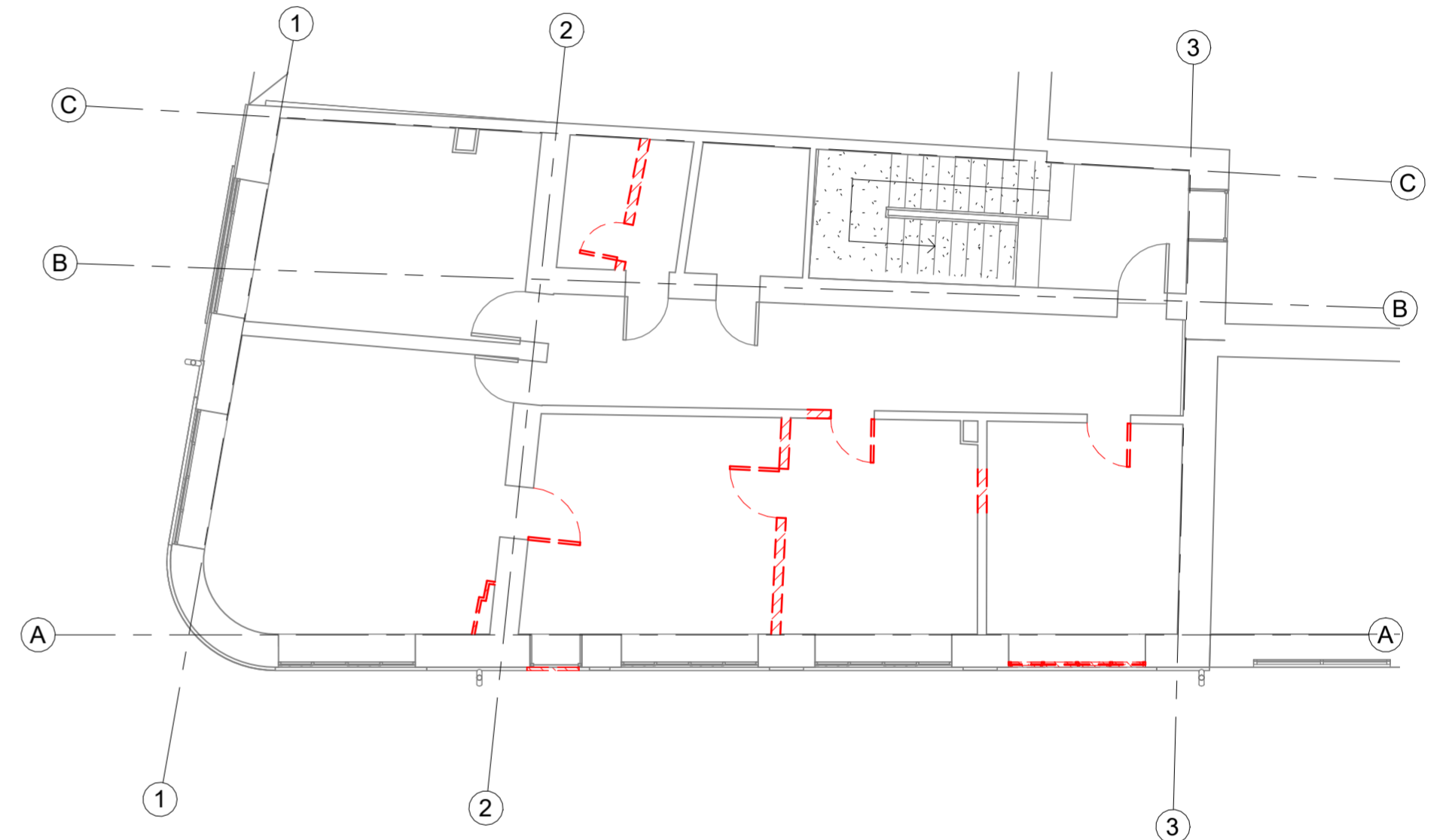

03 Projektuojamas trečias aukštas M 1.100 Butų durų varčia ne siauresnė nei 0.9m

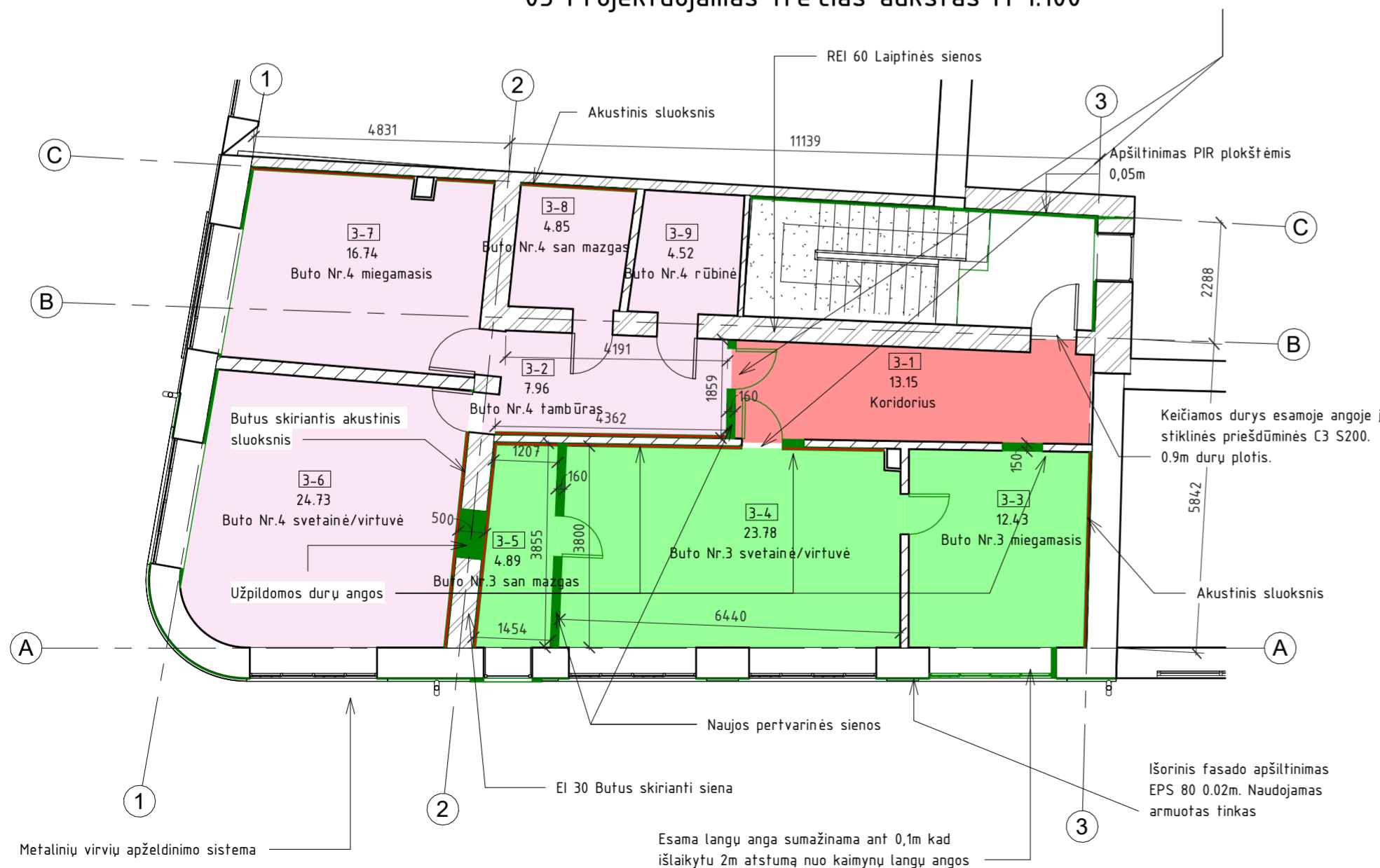

Paskirtis

- Gyvenamoji (bendras turtinis vienetas Nr.8)
- Gyvenamoji (turtinis vienetas Nr.5)
- Gyvenamoji (turtinis vienetas Nr.6)

07 Projektuojama trečio aukšto kamabrių kvadratūra

Nr.	Pavadinimas	Plotas
Trečias aukštas		
3-1	Koridorius	13.15 m ²
3-2	Buto Nr.4 tambūras	7.96 m ²
3-3	Buto Nr.3 miegamasis	12.43 m ²
3-4	Buto Nr.3 svetainė/virtuvė	23.78 m ²
3-5	Buto Nr.3 san. mazgas	4.89 m ²
3-6	Buto Nr.4 svetainė/virtuvė	24.73 m ²
3-7	Buto Nr.4 miegamasis	16.74 m ²
3-8	Buto Nr.4 san. mazgas	4.85 m ²
3-9	Buto Nr.4 rūbinė	4.52 m ²
Viso:	9	113.06 m ²

SUTARTINIAI ŽYMĖJIMAI:

- Esamo pastato sienos
- Griauamos konstrukcijos
- Naujos pastato konstrukcijos. Žiūrėti išnašas
- 0.05m akustinis stuksnis tarp butų

PASTABOS:

1. Matmenys nurodyti milimetru tikslumu.
2. Projektuojamas pastatas gyvenamosios paskirties. 42% patalpų užima gyvenamosios paskirties patalpos (2/3 aukštai), 37% patalpų yra pagalbinės patalpos skirtos gyvenamosios patalpų paskirties aptarnavimui (rūsiai) ir 21% patalpų yra skirtos prekybos paskirties patalpoms (1 aukštas).
3. Projektas atitinka visus higieninius, priešgaisrinius ir aplinkosauginius reikalavimus.

0		2024		VIEŠINIMUI	
LAIDA	IŠLEIDIMO DATA		STATUSAS. IŠLEIDIMO PRIEŽASTIS (JEI TAIKOMA)		
Atestato Nr.	 MB "Statybinis aukštis" Tiltžės g. 170-333, LT-76296 Šiauliai Mob. Tel. 8 601 88978 el. p.: vozbutedaiva@gmail.com		STATINIO PROJEKTO PAVADINIMAS Specialiosios paskirties pastato paskirties keitimė gyvenamosios paskirties daugiabutį pastatą su prekybos patalpomis, Tiltžės g. 132, Šiauliai, Šiaulių m. sav., paprastojo remonto projekciniai pasiūlymai. Pastato unikalus nr.:4400-1556-7989 ir kadastrinis nr.: 2901/0011:646 Šiaulių m. k.v.		
35973	PV	D. Vozbutė	DOKUMENTO PAVADINIMAS		LAIDA
A2136	SP/SA PDV	K. Murauskas	Esamas/griovimo/projektuojamas trečio aukšto planas		0
-	Proj.	A. Leliukas	DOKUMENTO ŽYMUO		LAPAS LAPŲ
LT	STATYTOJAS IR (ARBA) UŽSAKOVAS		A.J.		23106-PP-B-07
					1 1

04 Esamas pastogės planas M 1.100

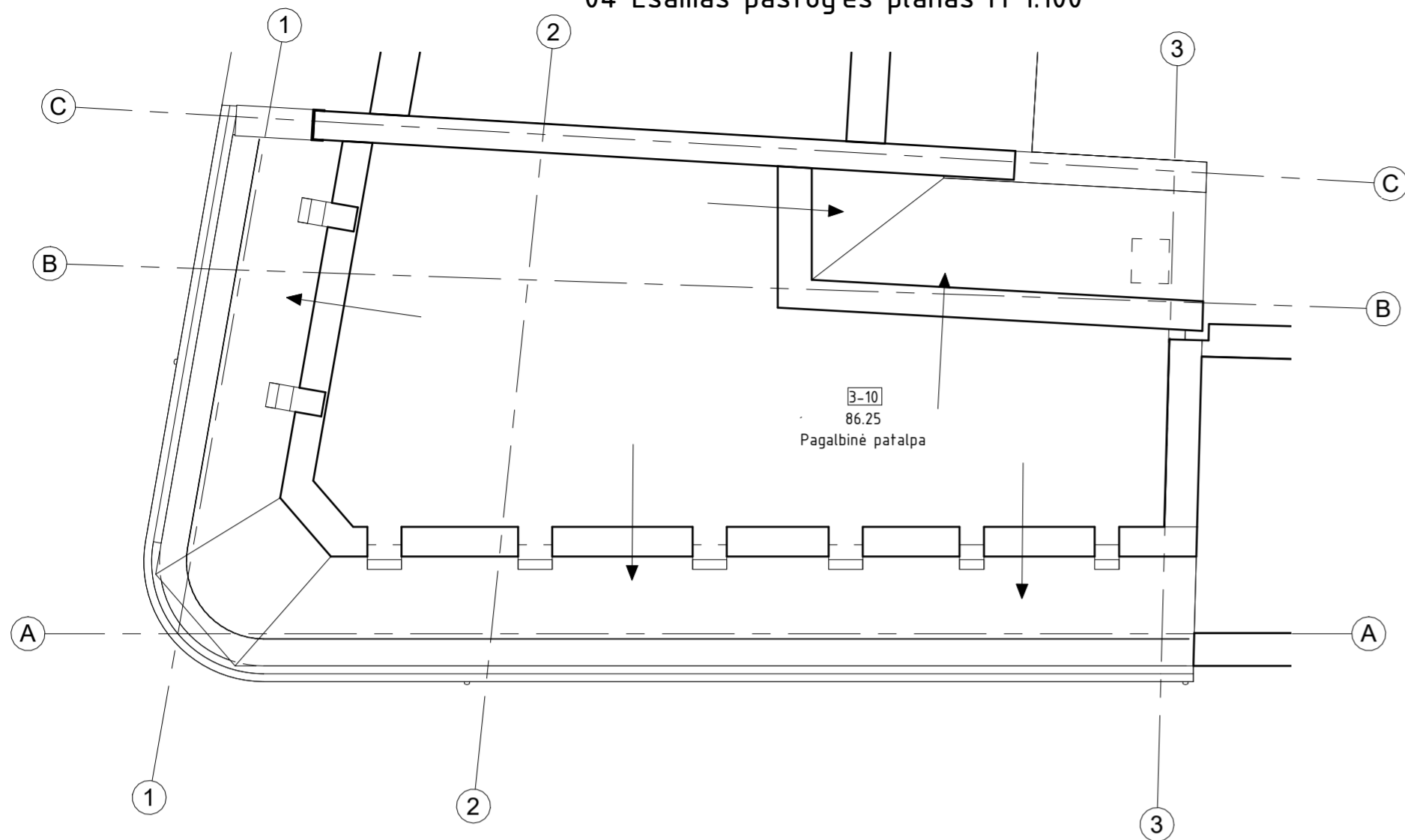

10 Esama pastogės aukšto kamabrių kvadratūra		
Nr.	Pavadinimas	Plotas

Pastogė		
3-10	Pagalbinė patalpa	86.25 m²
Viso: 1		86.25 m²

04 Esamas pastogės planas (Griovimo) M 1.100

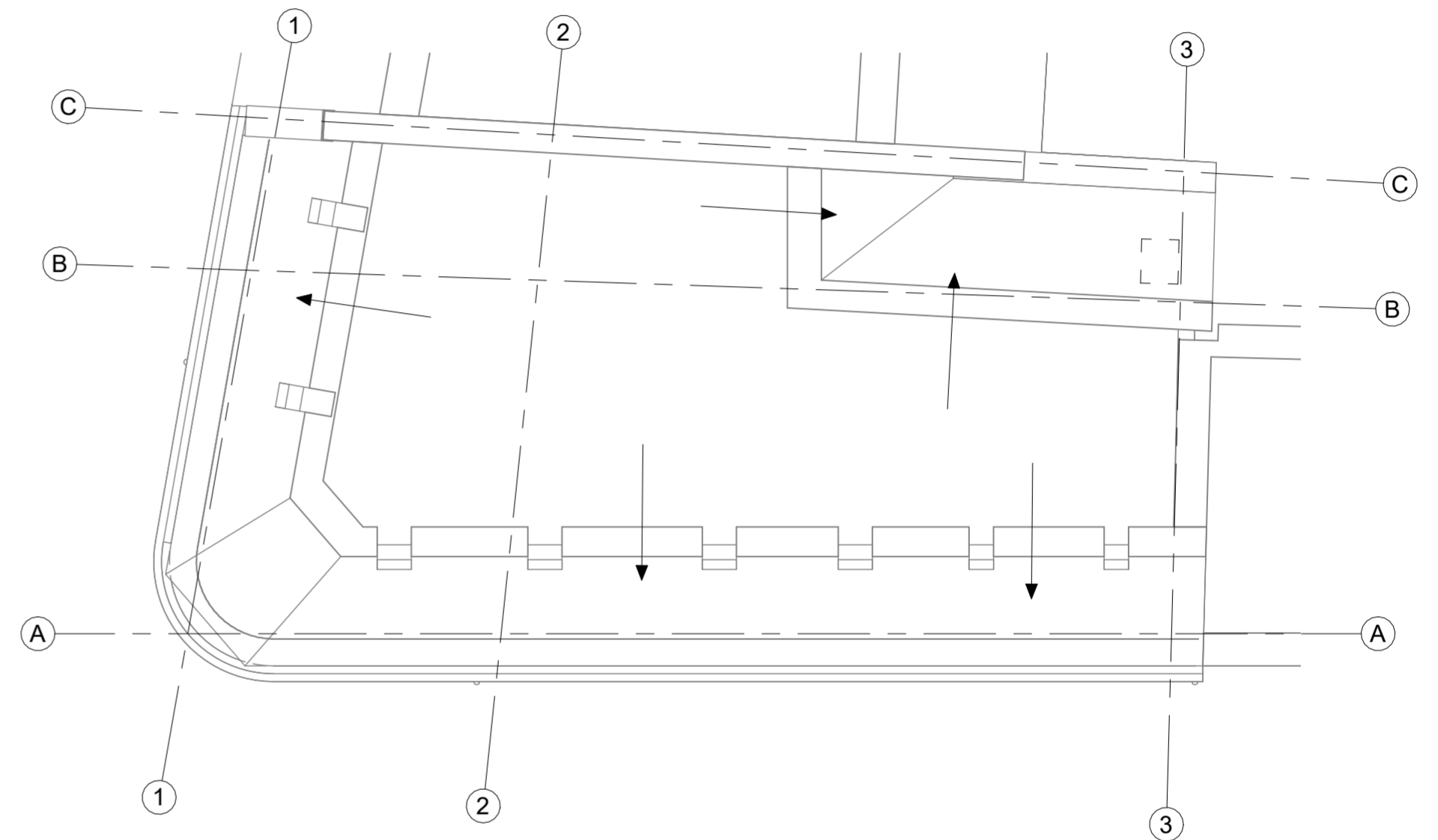

04 Projektuojamas pastogės planas M 1.100

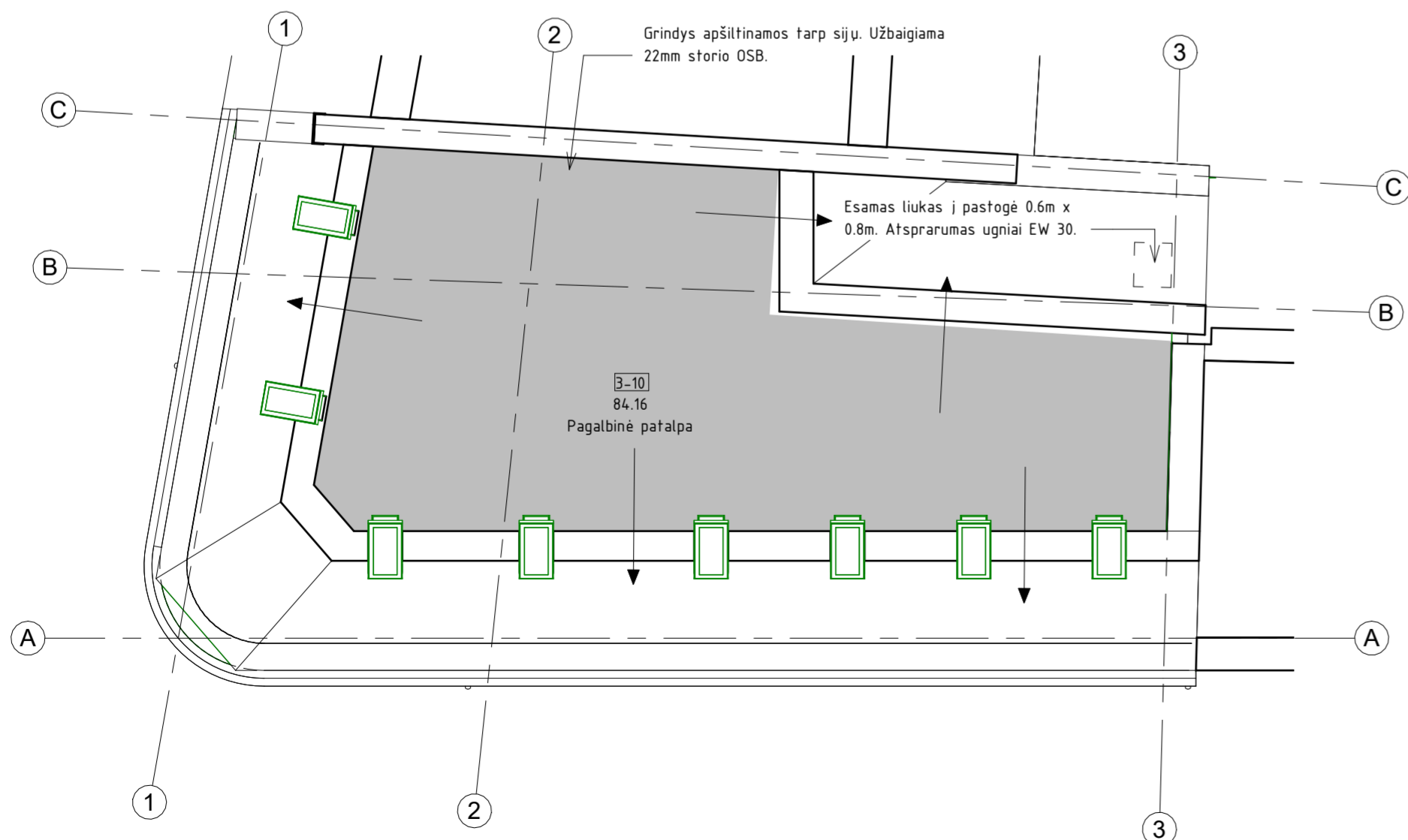

Paskirtis

■ Pagalbinės tarnaujančios pagrindinei pastato gyvenamajai paskirčiai (butams). (furtinis vienetas Nr.7)

09 Projektuojama pastogės aukšto kamabrių kvadratūra		
Nr.	Pavadinimas	Plotas

Pastogė		
3-10	Pagalbinė patalpa	84.16 m²
Viso: 1		84.16 m²

SUTARTINIAI ŽYMĖJIMAI:

- Iškertamos naujos angos stoglangiam
- Naujos pastato konstrukcijos. Žiūrėti išnašas

PASTABOS:

1. Matmenys nurodyti milimetru tikslumu.
2. Projektuojamas pastatas gyvenamosios paskirties. 42% patalpų užima gyvenamosios paskirties patalpos (2/3 aukštai), 37% patalpų yra pagalbinės patalpos skirtos gyvenamosios patalpų paskirties aptarnavimui (rūsiai) ir 21% patalpų yra skirtas prekybos paskirčiai skirtom patalpoms (1 aukštas).
3. Projektas atitinka visus higieninius, priešgaisrinius ir aplinkosauginius reikalavimus.
4. Pastogės plotas skaičiuojamas nuo kraštinių sienų, kai jos lygios arba aukštesnės nei 1,6m.

0 LAIDA		2024 IŠLEIDIMO DATA		VIEŠINIMUI	
Atestato Nr.		MB "Statybinis aukštis"		STATUSAS. IŠLEIDIMO PRIEŽASTIS (JEI TAIKOMA)	
35973	PV	D. Vozbutė	<i>[Signature]</i>	STATYBOS PAVADINIMAS	
A2136	SP/SA PDV	K. Murauskas	<i>[Signature]</i>	Specialiosios paskirties pastato paskirties keitimą gyvenamosios paskirties daugiabutį pastatą su prekybos patalpomis, Tilžės g. 132, Šiauliai, Šiaulių m. sav., paprastojo remonto projekciniai pasiūlymai. Pastato unikalus nr.: 4400-1556-7989 ir kadastrinis nr.: 2901/0011:646 Šiaulių m. k.v.	
-	Proj.	A. Leliukas	<i>[Signature]</i>	DOKUMENTO PAVADINIMAS	
LT	STATYTOJAS IR (ARBA) UŽSAKOVAS		DOKUMENTO ŽYMUO		LAPAS LAPŲ
		A.J.	23106-PP-B-08		1 1

05 Esamas stogo planas M 1.100

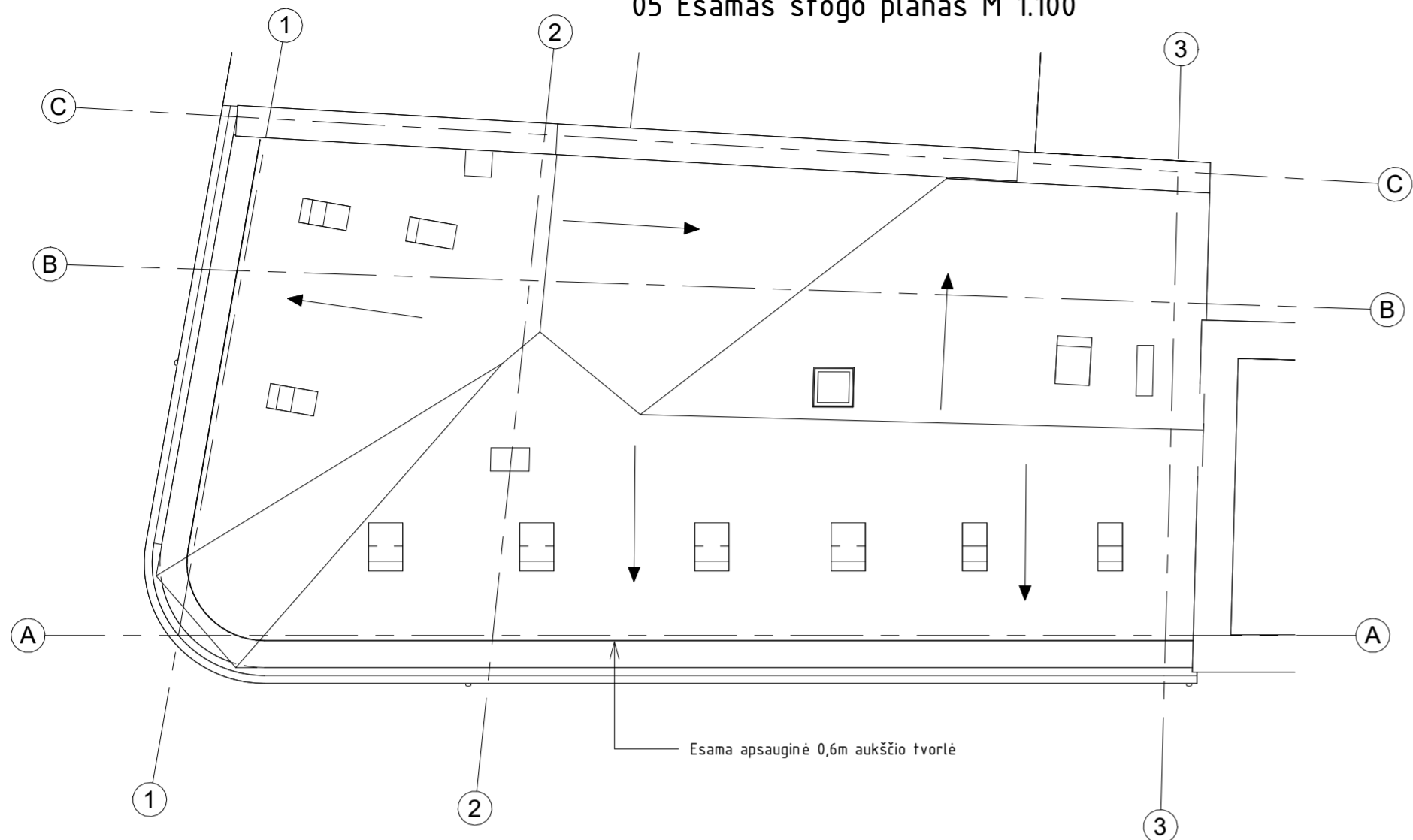

05 Esamas stogo planas (Griovimo) M 1.100

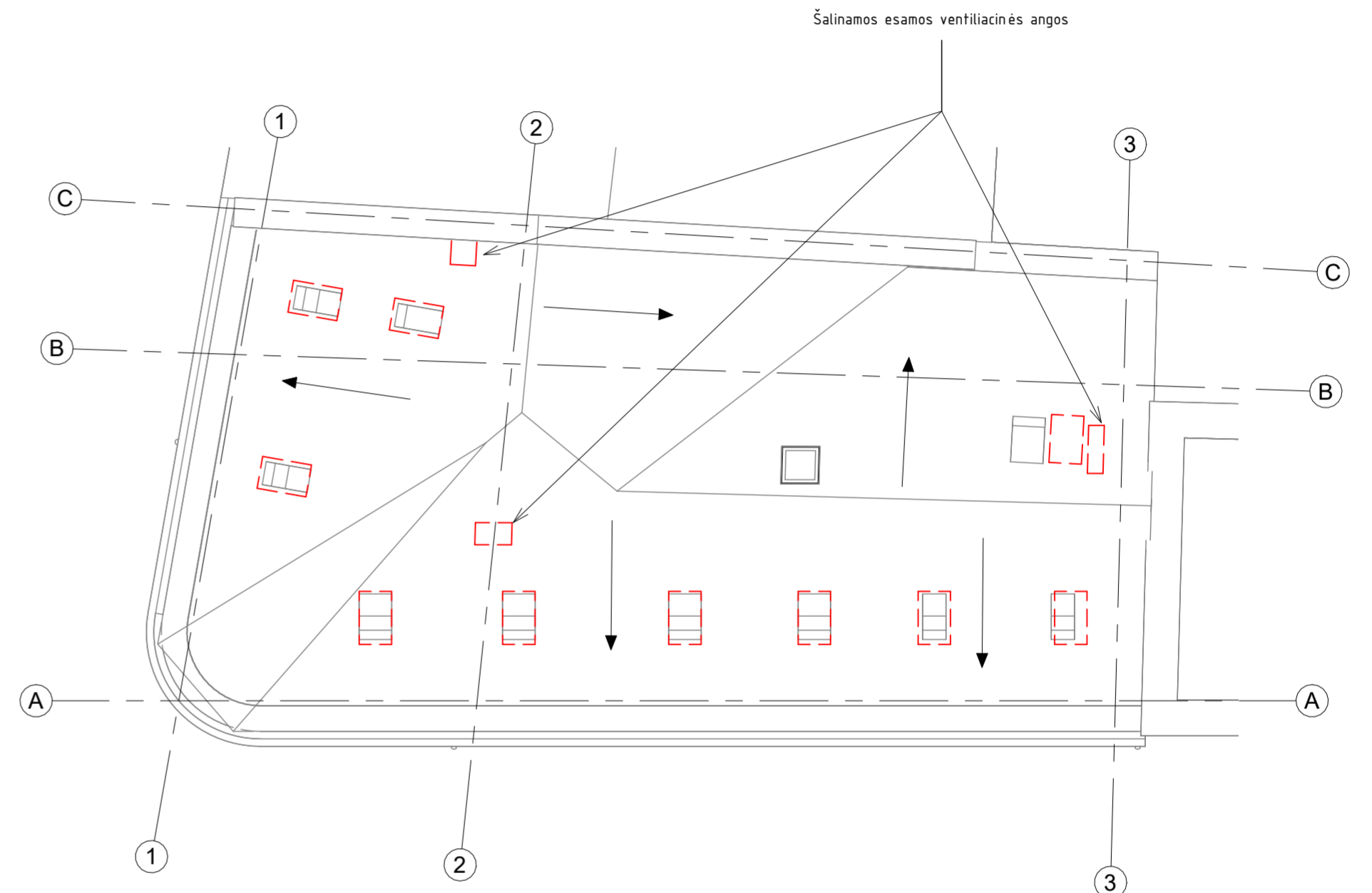

05 Projektuojamas stogo planas M 1.100

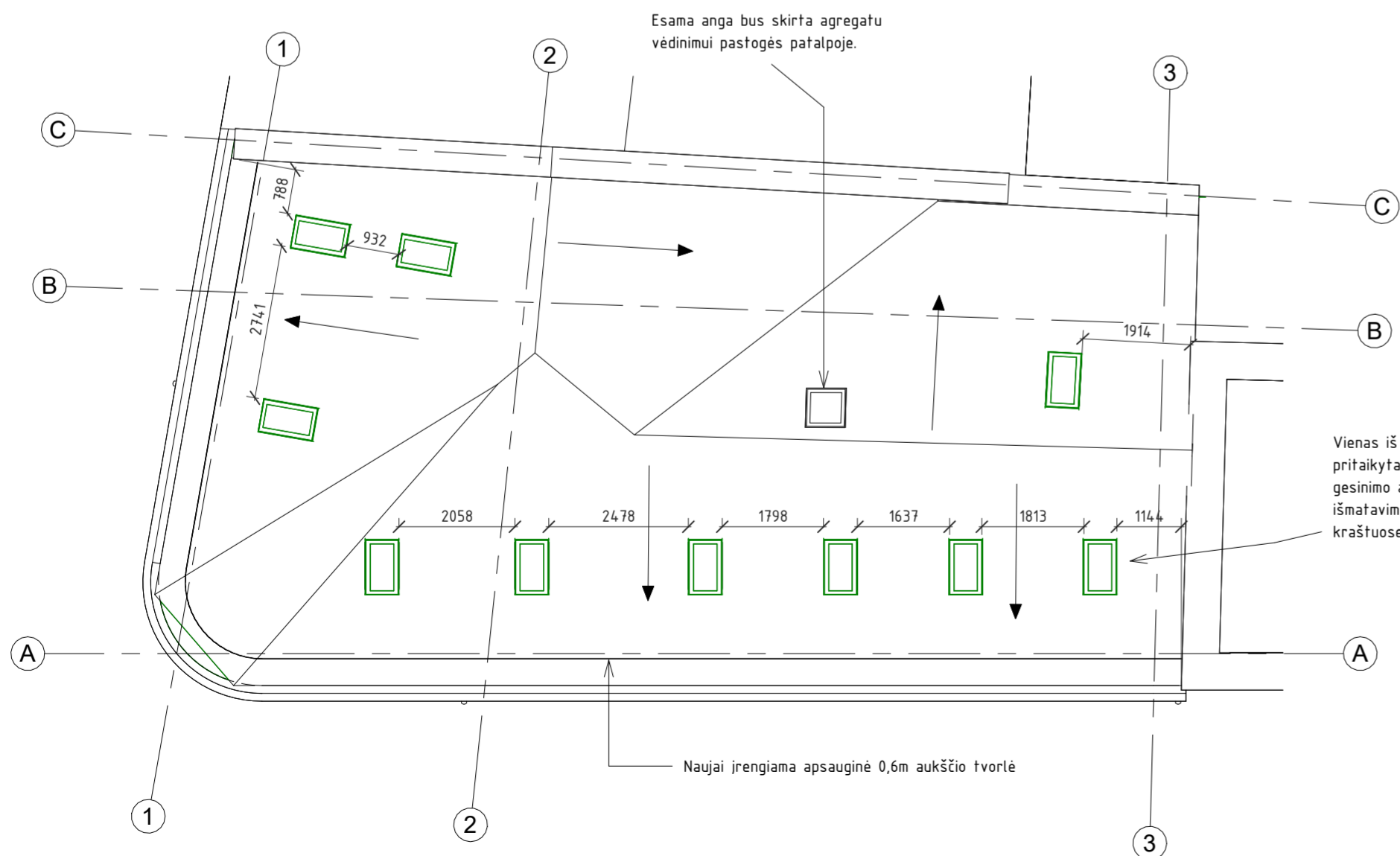

SUTARTINIAI ŽYMĖJIMAI:

- - - Iškertamos naujos angos stoglangiam
- Naujos pastato konstrukcijos. Ži ūrėti išnašas

- PASTABOS:
1. Matmenys nurodyti milimetru tikslumu.
 2. Projektuojamas pastatas gyvenamosios paskirties. 42% patalpų užima gyvenamosios paskirties patalpos (2/3 aukštai), 37% patalpų yra pagalbinės patalpos skirtos gyvenamosios patalpų paskirties aptarnavimui (rūsysis) ir 21% patalpų yra skirtas prekybos paskirčiai skirtom patalpoms (1 aukštas).
 3. Projektas atitinka visus higieninius, priešgaisrinius ir aplinkosauginius reikalavimus.
 4. Stogo nuolydžiai nekinta.

0	2024		VIEŠINIMUI	
LAIDA	IŠLEIDIMO DATA		STATUSAS. IŠLEIDIMO PRIEŽASTIS (JEI TAIKOMA)	
Atestato Nr.	 MB "Statybinis aukštis" Tilžės g. 170-333, LT-76296 Šiauliai Mob. Tel. 8 601 88978 el. p.: vozbutedaiva@gmail.com		STATINIO PROJEKTO PAVADINIMAS Specialiosios paskirties pastato paskirties keitimą gyvenamosios paskirties daugiabutį pastatą su prekybos patalpomis, Tilžės g. 132, Šiauliai, Šiaulių m. sav., paprastojo remonto projekciniai pasiūlymai. Pastato unikalus nr.: 4400-1556-7989 ir kadastrinis nr.: 2901/0011:646 Šiaulių m. k.v.	
35973	PV	D. Vozbutė	DOKUMENTO PAVADINIMAS	
A2136	SP/SA PDV	K. Murauskas	Esamas/griovimo/projektuojamas stogo planas	
-	Proj.	A. Leliukas	LAPAS LAPU	
LT	STATYTOJAS IR (ARBA) UŽSAKOVAS		DOKUMENTO ŽYMUO	
	A.J.		23106-PP-B-09	
			1	1

Projektuojamas fasadas - vakarų pusė M 1:100



Projektuojamas fasadas - pietų pusė M 1:100

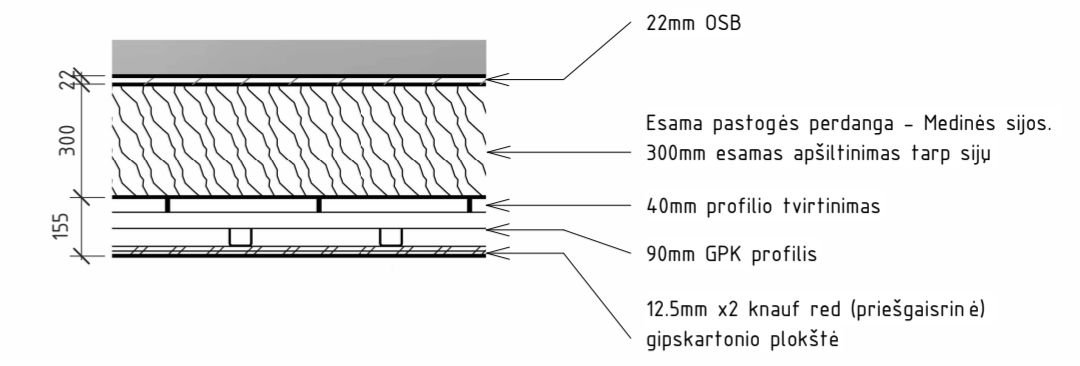

01 Pastogės perdangos pjūvis M 1:20

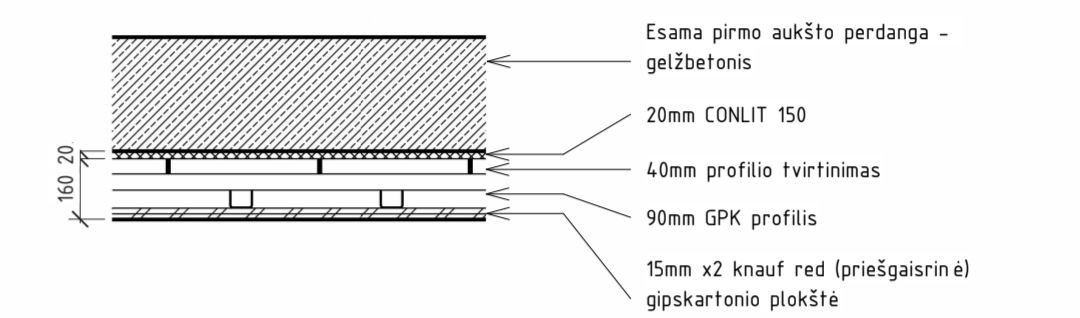

02 1 aukšto perdangos pjūvis M 1:20

Geležbetoninės perdangos izoliavimas

Armatūros apsauginio sluoksnio betone storis [mm]	Atsparumo ugniai klasei (R) pasiekti reikalingas minimalus plokščių CONLIT 150 storis [mm]					
	R 30	R 60	R 90	R 120	R 180	R 240
10-14	20	20	20	20	20	45
15-19	0	20	20	20	20	45
20-24	0	20	20	20	20	40
25-29	0	0	20	20	20	40
30-34	0	0	20	20	20	40
35-39	0	0	0	20	20	35
40-44	0	0	0	0	20	35
45-49	0	0	0	0	20	30
50-54	0	0	0	0	0	25
55-64	0	0	0	0	0	20
> 65	0	0	0	0	0	0

1 Aukšto perdangai

Pastato pjūvis M 1:100



Gairinės saugos reikalavimai perdangos konstrukcijai	Atsparumo ugniai klasė	Knauf plokštės		Montavimo profiliai	Izoliacijos sluoksnis	
		Plokštės rūšis, tipas, degumo klasė	Plokščių skaičius ir jų storis		Minimalus storis	Minimali tūrio masė
Iš apačios Denginio konstrukcijai nekeliami jokie gairinės saugos reikalavimai	Iš apačios (a-b)		mm	Atstumas tarp profilių ašių	mm	kg/m³
D112.lt Knauf gipso plokščių lubos su metaliniu CD profilių karkasu						
	EI 15	Knauf Red (DF) arba Knauf Blue (DFH2IR); A2	1x15	400	Gaisrinei saugai izoliacinis sluoksnis nėra būtinas. Esant poreikiui, pvz., dėl garso izoliacijos, naudoti izoliacines medžiagas, kurių degumo klasė – A1 arba A2-s1,d0.	
	EI 30		2x12,5			
	EI 60		2x15			
	EI 90	3x15				
	EI 120	Knauf Fireboard (GM-F), A1	2x25			

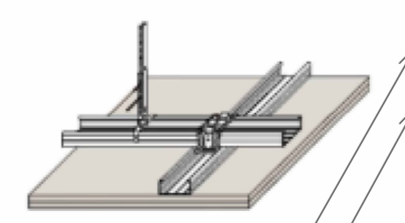

1 Aukšto perdangai
Pastogės perdangai

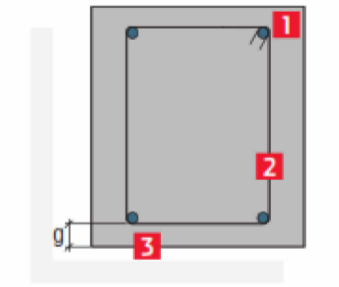

2.6 pav. CONLIT 150 plokščių storio parinkimas didinant geležbetoninės sijos ar kolonos atsparumą ugniai: 1 – sija arba kolona; 2 – armatūra; 3 – armatūros apsauginis sluoksnis

CONLIT 150 sistemos minimalūs storiai siekiant užtikrinti vientisumo (E) ir izoliacinių (I) savybių kriterijus parenkami atsižvelgiant į perdangos plokštės as sienos storį bei reikiamą pasiekti konstrukcijos atsparumo ugniai klasę:

- PASTABOS:
- Matmenys nurodyti milimetrų tikslumu.
 - Projektuojamas pastatas gyvenamosios paskirties. 42% patalpų užima gyvenamosios paskirties patalpos (2/3 aukštai), 37% patalpų yra pagalbinės patalpos skirtos gyvenamosios patalpų paskirties aptarnavimui (rūsvis) ir 21% patalpų yra skirtas prekybos paskirčiai skirtom patalpoms (1 aukštas).
 - Projektas atitinka visus higieninius, priešgaisrinius ir aplinkosauginius reikalavimus.

0 LAIDA		2024 IŠLEIDIMO DATA		VIEŠINIMUI	
Atestato Nr.		STATUSAS. IŠLEIDIMO PRIEŽASTIS (JEI TAIKOMA)		STATYTOJAS IR (ARBA) UŽSAKOVAS	
35973	PV	D. Vozbutė	DOKUMENTO PAVADINIMAS	LAPAS LAPŲ	
A2136	SP/SA PDV	K. Murauskas	Pastato projektuojami fasadai / pjūvis / detalė	1	1
-	Proj.	A. Leliukas	DOKUMENTO ŽYMUO	LAPAS LAPŲ	
LT	STATYTOJAS IR (ARBA) UŽSAKOVAS	A.J.	23106-PP-B-10	1	1

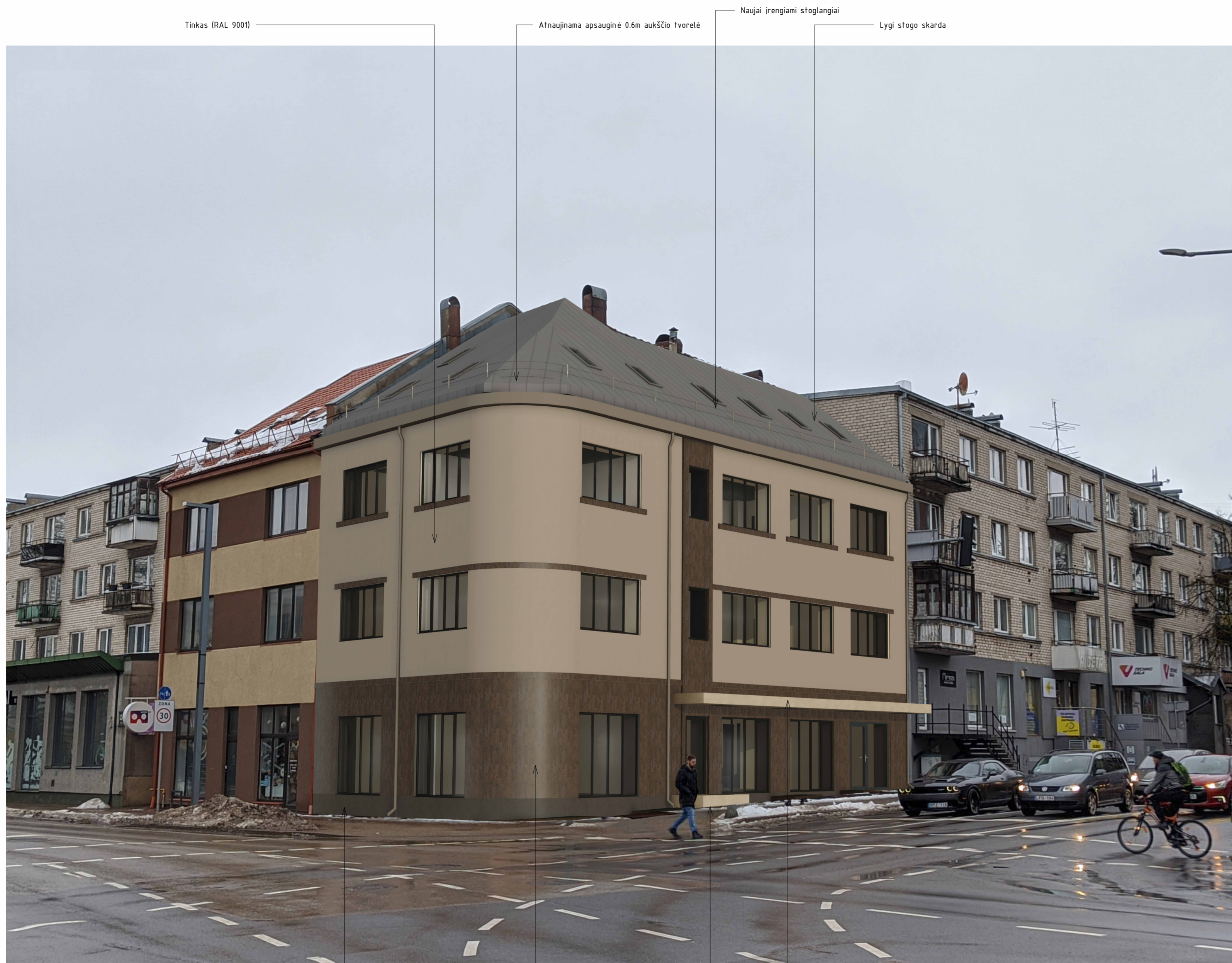



Betoninės plytelės – pavyzdys fasadui

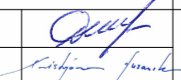
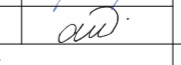

PASTABOS:

1. Projektuojamas pastatas gyvenamosios paskirties. 42% patalpų užima gyvenamosios paskirties patalpos (2/3 aukštai), 37% patalpų yra pagalbinės patalpos skirtos gyvenamosios patalpų paskirties aptarnavimui (rūsiai) ir 21% patalpų yra skirtas prekybos paskirčiai skirtom patalpoms (1 aukštas).
2. Projektas atitinka visus higieninius, priešgaisrinius ir aplinkosauginius reikalavimus.
3. Vaizdinė vizualizacija skirta tik bendram supratimui, kaip projektuojamas pastatas turėtų atrodyti 100% baigtumo. Medžiagos pateiktos šioje vizualizacijoje gali skirtis nuo galutinai suprojektuoto pastato medžiagų išvaizdos.

0		2024		VIEŠINIMUI		
LAIDA	IŠLEIDIMO DATA		STATUSAS. IŠLEIDIMO PRIEŽASTIS (JEI TAIKOMA)			
Atestato Nr.			MB "Statybinis aukštis" Tilžės g. 170-333, LT-76296 Šiauliai Mob. Tel. 8 601 88978 el. p.: vozbutedaiva@gmail.com		STATINIO PROJEKTO PAVADINIMAS Specialiosios paskirties pastato paskirties keitimą gyvenamosios paskirties daugiabutį pastatą su prekybos patalpomis, Tilžės g. 132, Šiauliai, Šiaulių m. sav., paprastojo remonto projekciniai pasiūlymai. Pastato unikalus nr.: 4400-1556-7989 ir kadastrinis nr.: 2901/0011:646 Šiaulių m. k.v.	
35973	PV	D. Vozbutė			DOKUMENTO PAVADINIMAS 3D Vizualizacija	LAIDA
A2136	SP/SA PDV	K. Murauskas				0
-	Proj.	A. Leliukas			DOKUMENTO ŽYMUO 23106-PP-B-11	LAPAS
LT	STATYTOJAS IR (ARBA) UŽSAKOVAS		A.J.			1
						1

Esami patalpų plotai		
Nr.	Pavadinimas	Plotas

Rūšys

R-1	Pagalbinė patalpa	2.86 m ²
R-2	Pagalbinė patalpa	11.97 m ²
R-3	Pagalbinė patalpa	5.86 m ²
R-4	Sandėlis	10.60 m ²
R-5	Sandėlis	20.66 m ²
R-6	Pagalbinė patalpa	23.85 m ²
R-7	Pagalbinė patalpa	15.64 m ²
R-8	Koridorius	12.17 m ²
R-9	Tualetas	1.91 m ²
R-10	Prausykla	2.26 m ²
R-11	Dušinė	4.22 m ²
		112.00 m ²

Pirmas aukštas

1-1	Koridorius	5.24 m ²
1-2	Koridorius	21.86 m ²
1-3	Kabinetas	13.53 m ²
1-4	Kabinetas	11.28 m ²
1-5	Kabinetas	12.91 m ²
1-6	Tambūras	1.97 m ²
1-7	Kabinetas	25.31 m ²
1-8	Kabinetas	17.08 m ²
1-9	Tualetas	2.16 m ²
1-10	Prausykla	2.16 m ²
1-11	Pagalbinė patalpa	3.90 m ²
		117.39 m ²

Antras aukštas

2-1	Koridorius	22.04 m ²
2-2	Kabinetas	11.86 m ²
2-3	Kabinetas	12.67 m ²
2-4	Kabinetas	16.31 m ²
2-5	Kabinetas	24.70 m ²
2-6	Kabinetas	17.43 m ²
2-7	San mazgas	4.64 m ²
2-8	Pagalbinė patalpa	3.64 m ²
		113.29 m ²

Trečias aukštas

3-1	Koridorius	21.63 m ²
3-2	Kabinetas	12.62 m ²
3-3	Kabinetas	12.60 m ²
3-4	Kabinetas	16.63 m ²
3-5	Kabinetas	24.95 m ²
3-6	Kabinetas	17.13 m ²
3-7	Tualetas	2.64 m ²
3-8	Prausykla	1.94 m ²
3-9	Pagalbinė patalpa	4.52 m ²
		114.65 m ²

Pastogė

3-10	Pagalbinė patalpa	86.25 m ²
		86.25 m ²
Viso:		543.58 m ²

Projektuojami patalpų plotai			
Nr.	Pavadinimas	Plotas	Turtiniai vienetai

Rūšys - skirtas aptarnauti gyvenamuosius butus

R-1	Pagalbinė patalpa	2.79 m ²	Pagalbinės tarnaujančios pagrindinei pastato gyvenamajai paskirčiai (butams). (turtinis vienetas Nr.1)
R-2	Pagalbinė patalpa	11.97 m ²	Pagalbinės tarnaujančios pagrindinei pastato gyvenamajai paskirčiai (butams). (turtinis vienetas Nr.1)
R-3	Pagalbinė patalpa	5.70 m ²	Pagalbinės tarnaujančios pagrindinei pastato gyvenamajai paskirčiai (butams). (turtinis vienetas Nr.1)
R-4	Sandėlis	10.46 m ²	Pagalbinės tarnaujančios pagrindinei pastato gyvenamajai paskirčiai (butams). (turtinis vienetas Nr.1)
R-5	Sandėlis	20.40 m ²	Pagalbinės tarnaujančios pagrindinei pastato gyvenamajai paskirčiai (butams). (turtinis vienetas Nr.1)
R-6	Pagalbinė patalpa	23.38 m ²	Pagalbinės tarnaujančios pagrindinei pastato gyvenamajai paskirčiai (butams). (turtinis vienetas Nr.1)
R-7	Pagalbinė patalpa	15.47 m ²	Pagalbinės tarnaujančios pagrindinei pastato gyvenamajai paskirčiai (butams). (turtinis vienetas Nr.1)
R-8	Koridorius	12.17 m ²	Pagalbinės tarnaujančios pagrindinei pastato gyvenamajai paskirčiai (butams). (turtinis vienetas Nr.1)
R-9	Tualetas	1.91 m ²	Pagalbinės tarnaujančios pagrindinei pastato gyvenamajai paskirčiai (butams). (turtinis vienetas Nr.1)
R-10	Prausykla	2.26 m ²	Pagalbinės tarnaujančios pagrindinei pastato gyvenamajai paskirčiai (butams). (turtinis vienetas Nr.1)
R-11	Dušinė	4.22 m ²	Pagalbinės tarnaujančios pagrindinei pastato gyvenamajai paskirčiai (butams). (turtinis vienetas Nr.1)
		110.72 m ²	

Pirmas aukštas

1-1	Koridorius	5.10 m ²	Gyvenamoji (bendras turtinis vienetas Nr.8)
1-2	Prekybinė salė	13.30 m ²	Prekybos (turtinis vienetas Nr.2)
1-3	Prekybinė salė	50.95 m ²	Prekybos (turtinis vienetas Nr.2)
1-4	Prekybinė salė	25.31 m ²	Prekybos (turtinis vienetas Nr.2)
1-5	Prekybinė salė	16.69 m ²	Prekybos (turtinis vienetas Nr.2)
1-6	San mazgas	5.01 m ²	Prekybos (turtinis vienetas Nr.2)
1-7	Poilsio kambarys	3.77 m ²	Prekybos (turtinis vienetas Nr.2)
		120.14 m ²	

Antras aukštas

2-1	Koridorius	12.94 m ²	Gyvenamoji (bendras turtinis vienetas Nr.8)
2-2	Buto Nr. 2 tambūras	8.56 m ²	Gyvenamoji (turtinis vienetas Nr.4)
2-3	Buto Nr.1 miegamasis	11.68 m ²	Gyvenamoji (turtinis vienetas Nr.3)
2-4	Buto Nr.1 svetainė/virtuvė	23.67 m ²	Gyvenamoji (turtinis vienetas Nr.3)
2-5	Buto Nr.1 san mazgas	4.79 m ²	Gyvenamoji (turtinis vienetas Nr.3)
2-6	Buto Nr.2 svetainė/virtuvė	24.43 m ²	Gyvenamoji (turtinis vienetas Nr.4)
2-7	Buto Nr.2 miegamasis	17.04 m ²	Gyvenamoji (turtinis vienetas Nr.4)
2-8	Buto Nr.2 san mazgas	4.54 m ²	Gyvenamoji (turtinis vienetas Nr.4)
2-9	Buto Nr.2 rūbinė	3.61 m ²	Gyvenamoji (turtinis vienetas Nr.4)
		111.26 m ²	

Trečias aukštas

3-1	Koridorius	13.15 m ²	Gyvenamoji (bendras turtinis vienetas Nr.8)
3-2	Buto Nr.4 tambūras	7.96 m ²	Gyvenamoji (turtinis vienetas Nr.6)
3-3	Buto Nr.3 miegamasis	12.43 m ²	Gyvenamoji (turtinis vienetas Nr.5)
3-4	Buto Nr.3 svetainė/virtuvė	23.78 m ²	Gyvenamoji (turtinis vienetas Nr.5)
3-5	Buto Nr.3 san mazgas	4.89 m ²	Gyvenamoji (turtinis vienetas Nr.5)
3-6	Buto Nr.4 svetainė/virtuvė	24.73 m ²	Gyvenamoji (turtinis vienetas Nr.6)
3-7	Buto Nr.4 miegamasis	16.74 m ²	Gyvenamoji (turtinis vienetas Nr.6)
3-8	Buto Nr.4 san mazgas	4.85 m ²	Gyvenamoji (turtinis vienetas Nr.6)
3-9	Buto Nr.4 rūbinė	4.52 m ²	Gyvenamoji (turtinis vienetas Nr.6)
		113.06 m ²	

Pastogė

3-10	Pagalbinė patalpa	84.16 m ²	Pagalbinės tarnaujančios pagrindinei pastato gyvenamajai paskirčiai (butams). (turtinis vienetas Nr.7)
		84.16 m ²	
Viso:		539.34 m ²	

42% - 224,75m² - Gyvenamosios patalpos
37% - 202,08m² - Pagalbinės patalpos skirtos gyvenamosios paskirties patalpų aptarnavimui.
21% - 115,48m² - Prekybos patalpos

PASTABOS:

- Matmenys nurodyti milimetru tikslumu.
- Projektuojamas pastatas gyvenamosios paskirties. 42% patalpų užima gyvenamosios paskirties patalpos (2/3 aukštai), 37% patalpų yra pagalbinės patalpos skirtos gyvenamosios patalpų paskirties aptarnavimui (rūsiai) ir 21% patalpų yra skirtos prekybos paskirčiai skirtom patalpoms (1 aukštas).
- Projektas atitinka visus higieninius, priešgaisrinius ir aplinkosauginius reikalavimus.

0	2024		VIEŠINIMUI	
LAIDA	IŠLEIDIMO DATA		STATUSAS. IŠLEIDIMO PRIEŽASTIS (JEI TAIKOMA)	
Atestato Nr.		MB "Statybinis aukštis" Tilžės g. 170-333, LT-76296 Šiauliai Mob. Tel. 8 601 88978 el. p.: vozbutedaiva@gmail.com	STATYBINIO PROJEKTO PAVADINIMAS Specialiosios paskirties pastato paskirties keitimą gyvenamosios paskirties daugiabutį pastatą su prekybos patalpomis, Tilžės g. 132, Šiauliai, Šiaulių m. sav., paprastojo remonto projekciniai pasiūlymai. Pastato unikalus nr.:4400-1556-7989 ir kadastrinis nr.: 2901/0011:646 Šiaulių m. k.v.	
35973	PV	D. Vozbutė	DOKUMENTO PAVADINIMAS	
A2136	SP/SA PDV	K. Murauskas	Esami / projektuojami kambarių plotai	
-	Proj.	A. Leliukas	0	
LT	STATYTOJAS IR (ARBA) UŽSAKOVAS		DOKUMENTO ŽYMUO	LAPAS LAPŲ
	A.J.		23106-PP-B-12	1 1

11 Žaidimų aikštelės planas

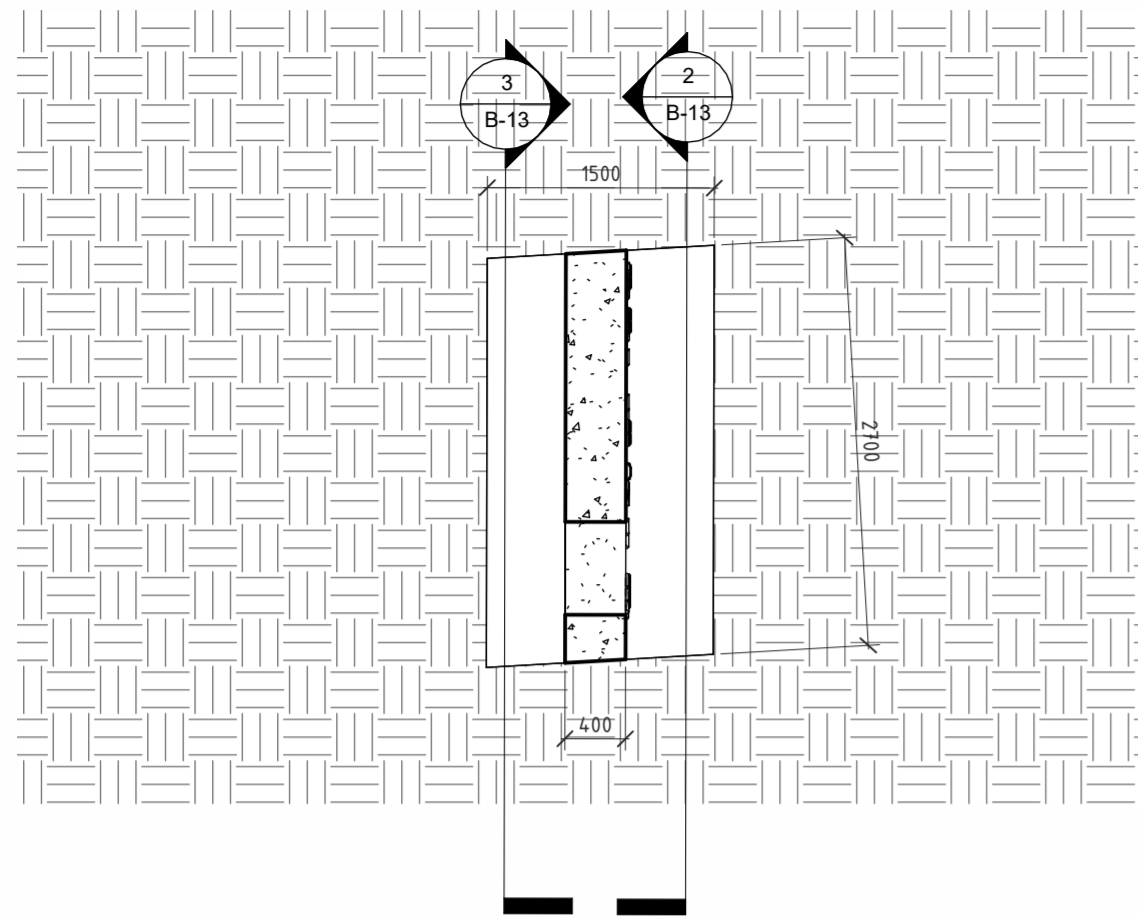

Žaidimų aikštelė - pietryčiai

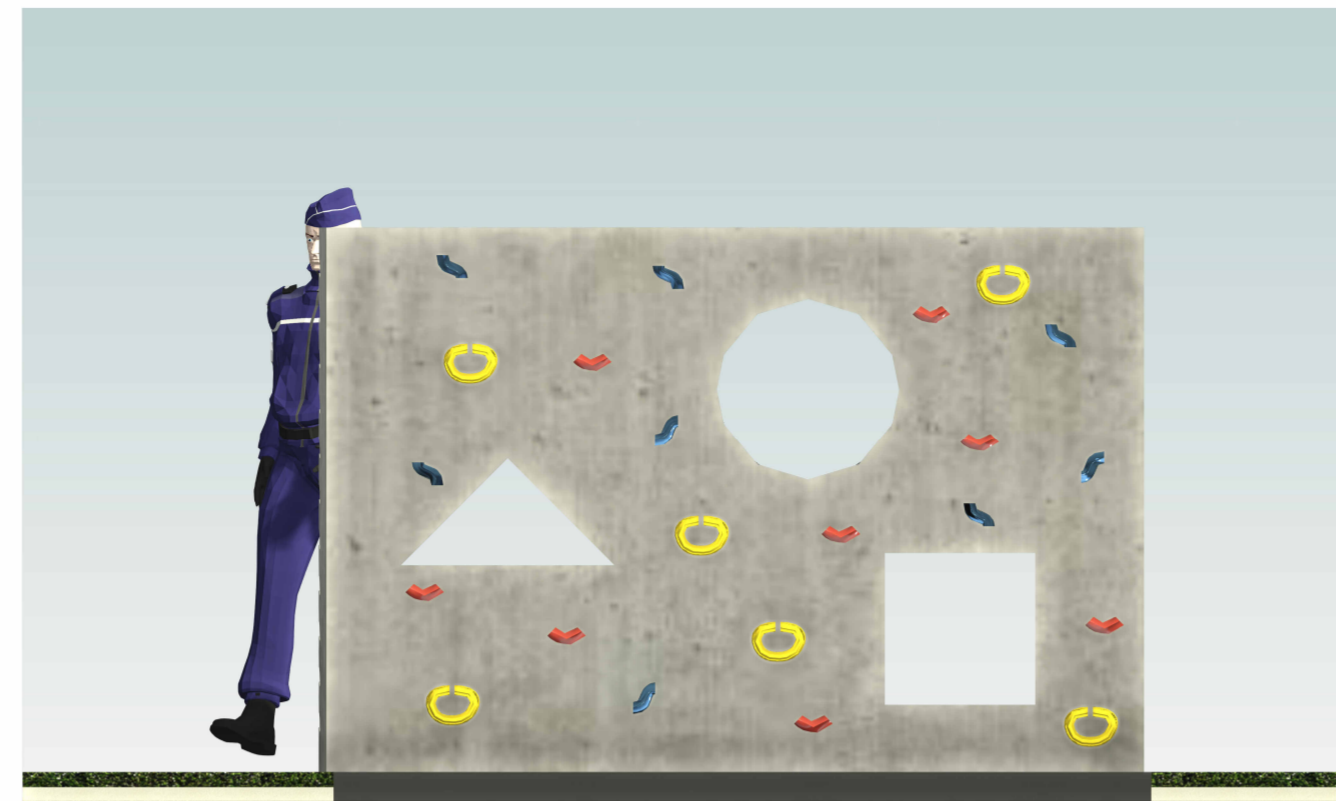

Žaidimų aikštelė - šiaurės vakarai

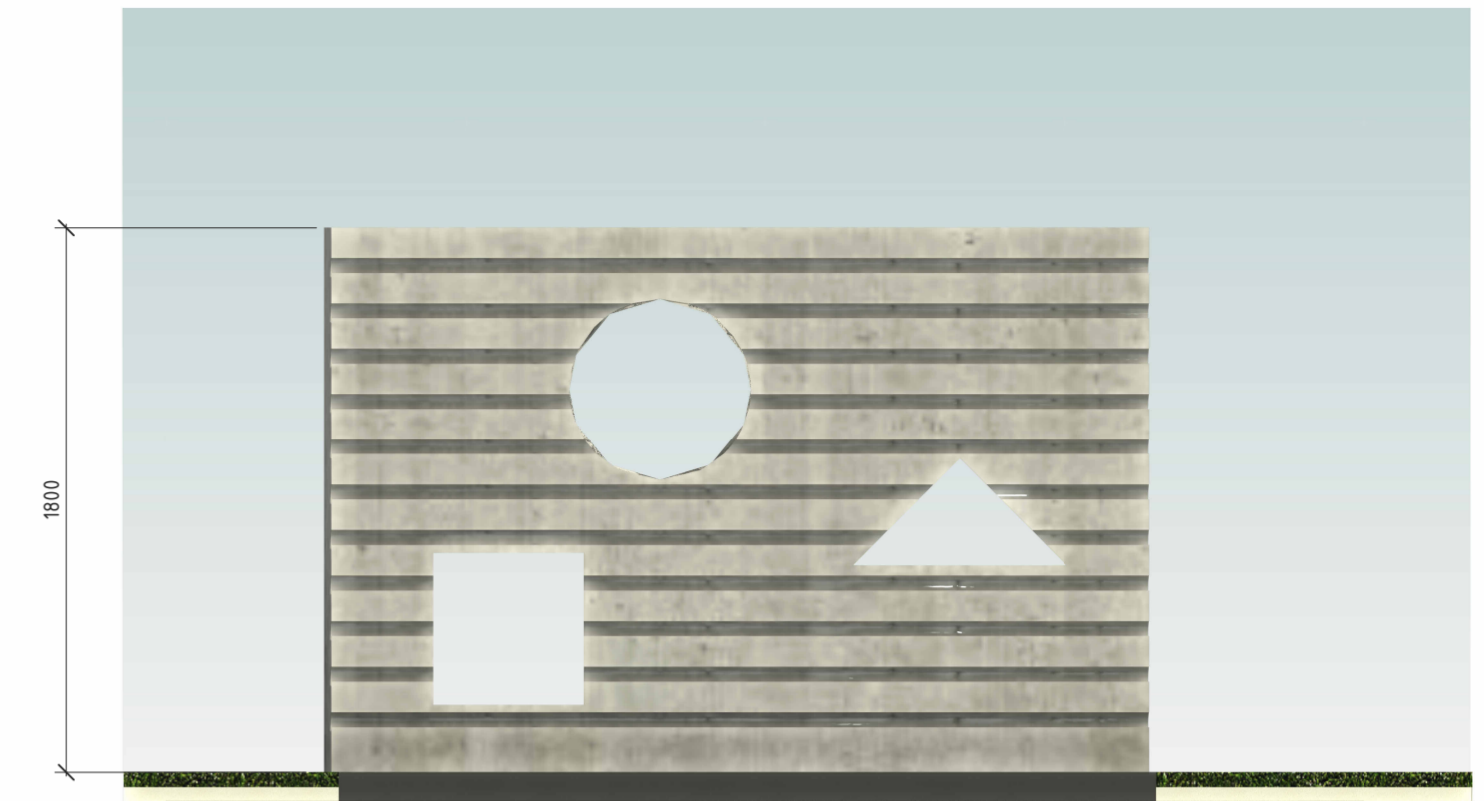

Žaidimų aikštelės situacijos schema

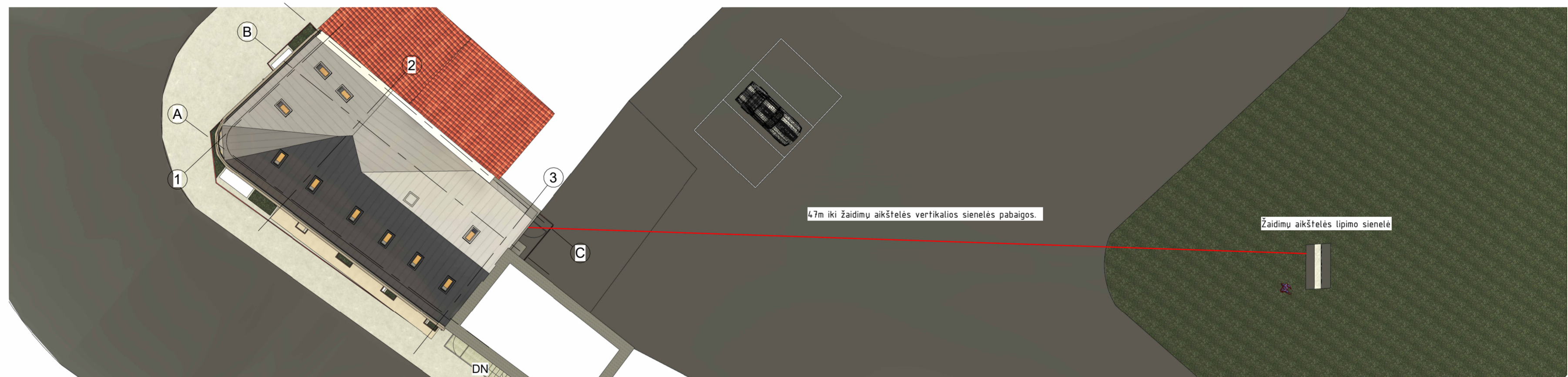

Žaidimų aikštelės laipiojimo sienelė 1

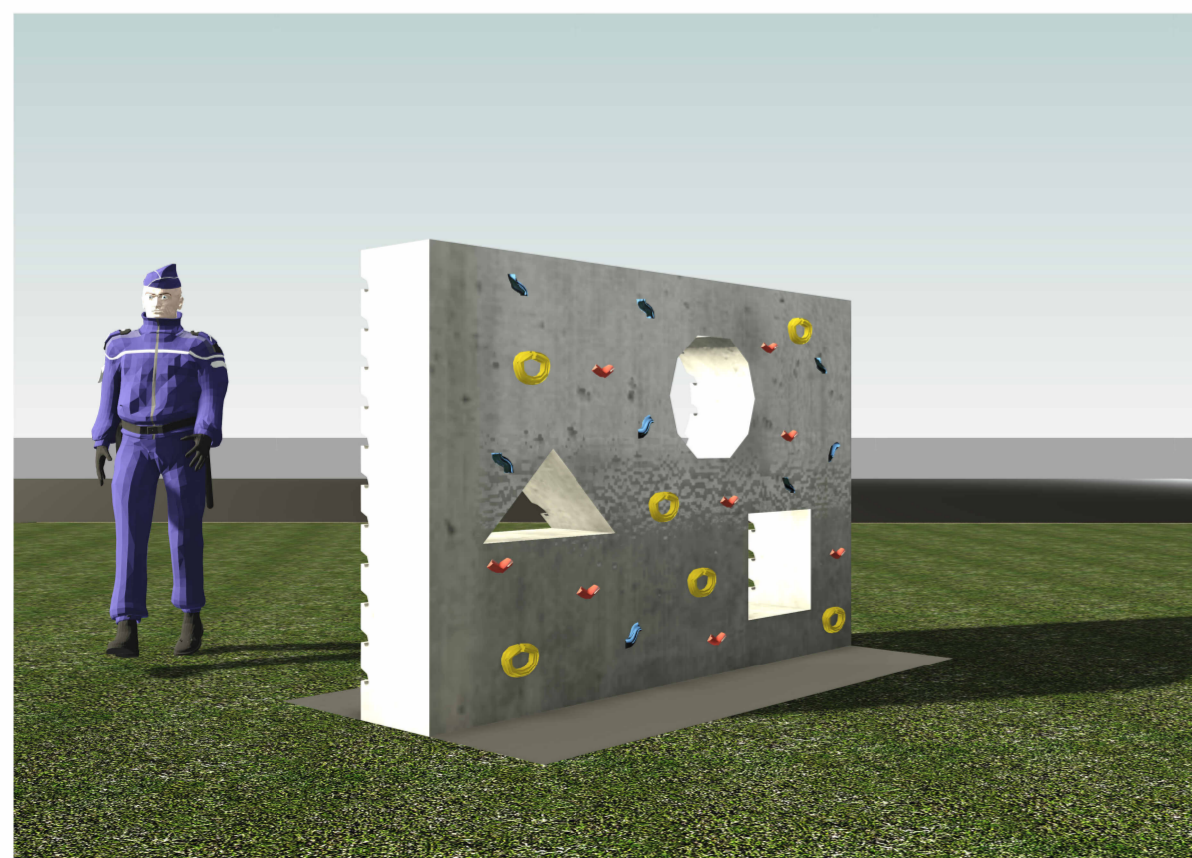

Žaidimų aikštelės laipiojimo sienelė 2

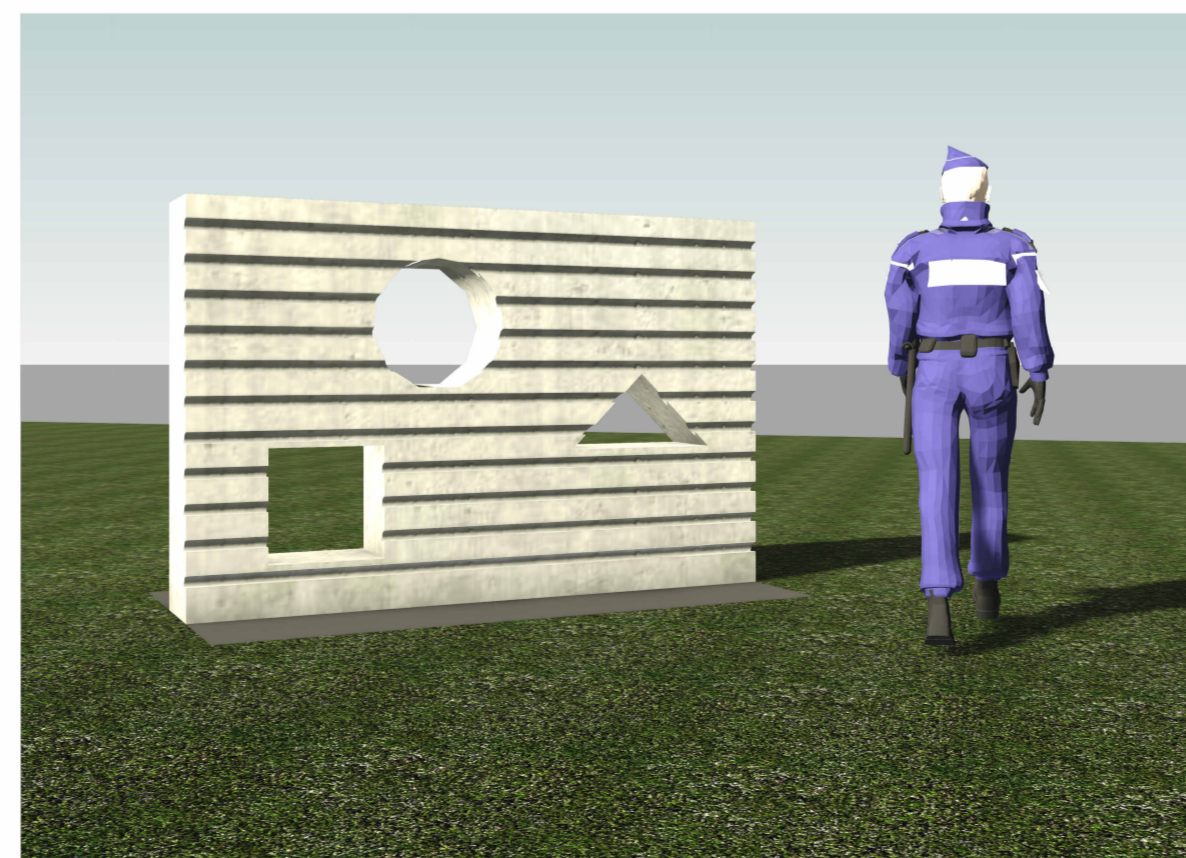

PASTABOS:

1. Matmenys nurodyti milimetru tikslumu.
2. Projektuojamas pastatas gyvenamosios paskirties. 42% patalpų užima gyvenamosios paskirties patalpos (2/3 aukštai), 37% patalpų yra pagalbinės patalpos skirtos gyvenamosios patalpų paskirties aptarnavimui (rūsys) ir 21% patalpų yra skirtas prekybos paskirčiai skirtom patalpoms (1 aukštas).
3. Projektas atitinka visus higieninius, priešgaisrinius ir aplinkosauginius reikalavimus.

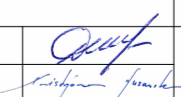
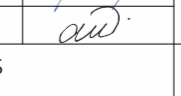
0	2024		VIEŠINIMUI		
LAIDA	IŠLEIDIMO DATA		STATUSAS. IŠLEIDIMO PRIEŽASTIS (JEI TAIKOMA)		
Atestato Nr.	 MB "Statybinis aukštis" Tilžės g. 170-333, LT-76296 Šiauliai Mob. Tel. 8 601 88978 el. p.: vozbutedaiva@gmail.com		STATINIO PROJEKTO PAVADINIMAS Specialiosios paskirties pastato paskirties keitimą gyvenamosios paskirties daugiabutį pastatą su prekybos patalpomis, Tilžės g. 132, Šiauliai, Šiaulių m. sav., paprastojo remonto projekciniai pasiūlymai. Pastato unikalus nr.: 4400-1556-7989 ir kadastrinis nr.: 2901/0011:646 Šiaulių m. k.v.		
35973	PV	D. Vozbutė		DOKUMENTO PAVADINIMAS Žaidimų aikštelė	LAIDA 0
A2136	SP/SA PDV	K. Murauskas			
-	Proj.	A. Leliukas		DOKUMENTO ŽYMUO 23106-PP-B-13	LAPAS LAPŲ 1 1
LT	STATYTOJAS IR (ARBA) UŽSAKOVAS A.J.				

ŽELDINIŲ IŠDĖSTYMO SCEMA

456939.62
6199691.30

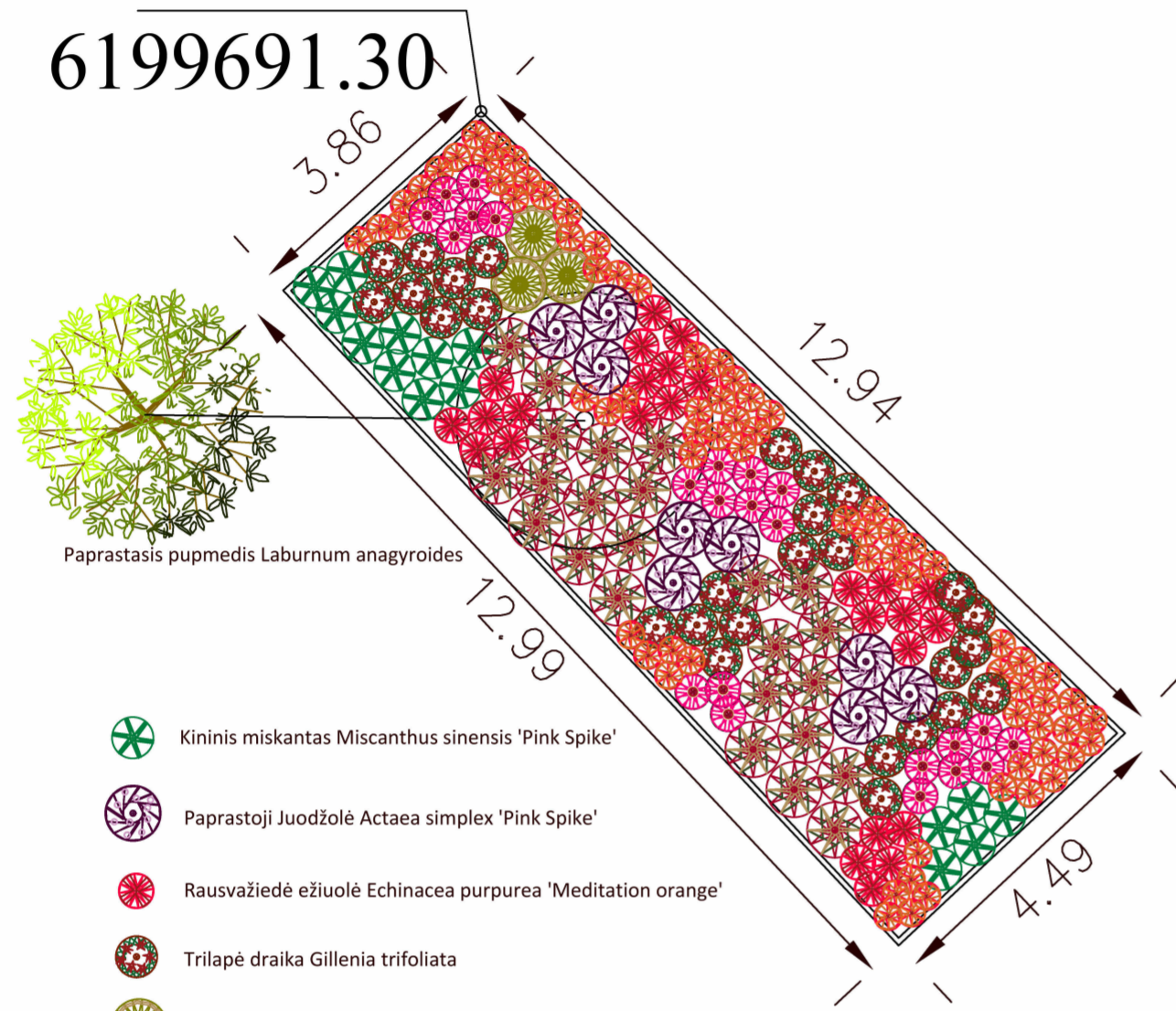

- Kininis miskantas Miscanthus sinensis 'Pink Spike'
- Paprastoji Juodžolė Actaea simplex 'Pink Spike'
- Rausvažiedė ežiuiolė Echinacea purpurea 'Meditation orange'
- Trilapė draika Gillenia trifoliata
- Melvenė nendrinė Molinia arudinacea 'Windspiel'
- Kininis miskantas Miscanthus sinensis var. 'Purpurascens'
- Česnakas Alium 'Red Mohican'
- Alūnė heuchera 'Marmelade'
- Rausvažiedė ežiuiolė Echinacea purpurea 'Pink Tip'

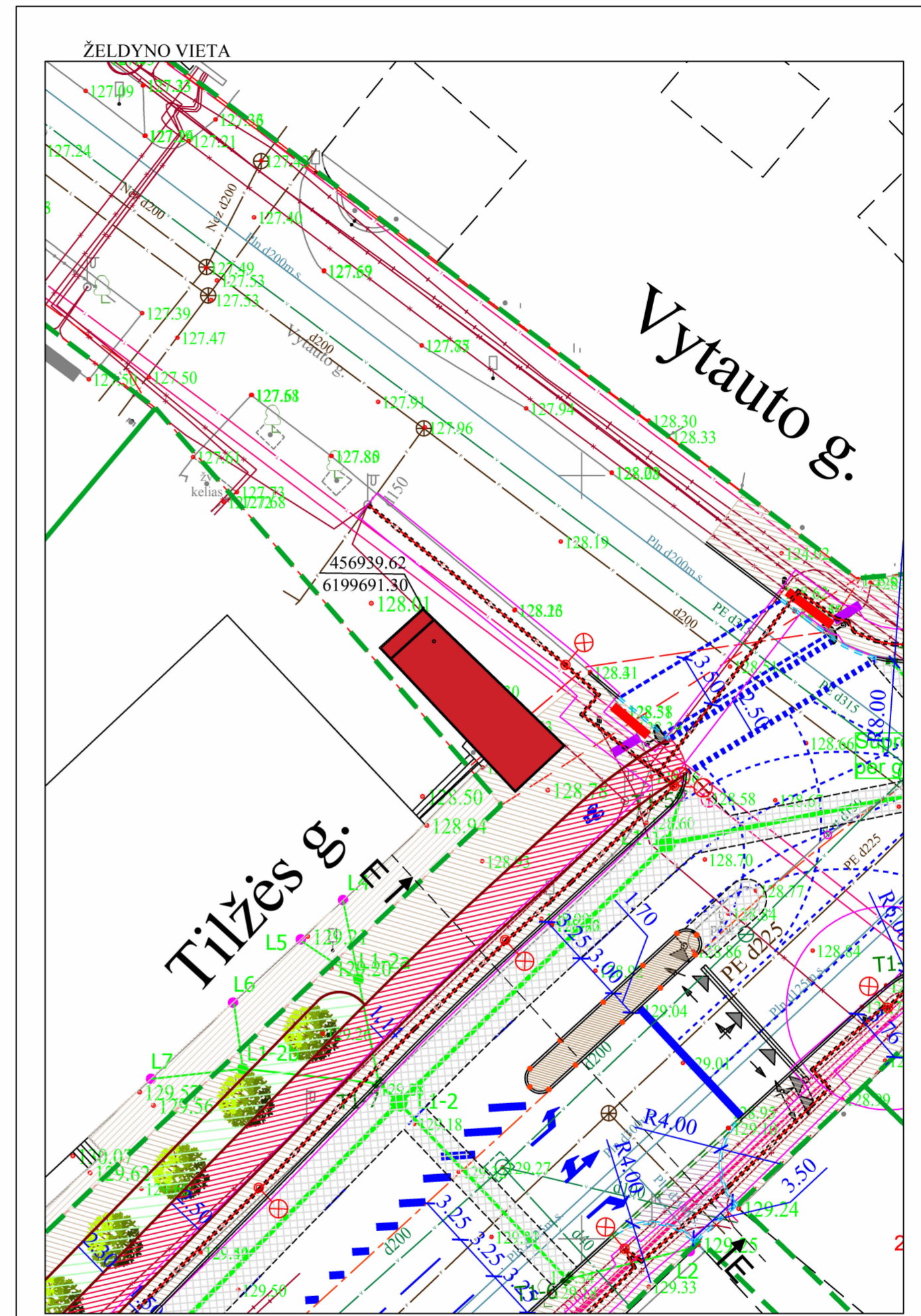

0		2024		VIEŠINIMUI	
LAIDA	IŠLEIDIMO DATA		STATUSAS. IŠLEIDIMO PRIEŽASTIS (JEI TAIKOMA)		
Atestato Nr.		MB "Statybinis aukštis" Tilžės g. 170-333, LT-76296 Šiauliai Mob. Tel. 8 601 88978 el. p.: vozbutedaiva@gmail.com		STATINIO PROJEKTO PAVADINIMAS Specialiosios paskirties pastato paskirties keitimą gyvenamosios paskirties daugiabutį pastatą su prekybos patalpomis, Tilžės g. 132, Šiauliai, Šiaulių m. sav., paprastojo remonto projekciniai pasiūlymai. Pastato unikalus nr.: 4400-1556-7989 ir kadastrinis nr.: 2901/0011:646 Šiaulių m. k.v.	
35973	PV	D. Vozbutė		DOKUMENTO PAVADINIMAS	
A2136	SP/SA PDV	K. Murauskas		Želdinių išdėstymo schema ir vieta	
-	Proj.	A. Leliukas		LAPAS LAPU	
LT	STATYTOJAS IR (ARBA) UŽSAKOVAS A.J.			DOKUMENTO ŽYMUO 23106-PP-B-14	
				1	1